

**VALSTYBINĖS MIŠKO ŽEMĖS PLOTO, PAVERČIAMO KITOMIS NAUDMENOMIS,
ESANČIO JONAVOS RAJONO SAVIVALDYBĖJE, RUKLOS KADASTRO
VIETOVĖJE, ŽEMĖS SKLYPE KADASTRO NR. 4625/0002:38, SCHEMA
M 1:10000**

Girininkija	Kvartalo Nr.	Taksacinio sklypo Nr.	Kitomis naudmenomis paverčiamas miško žemės plotas, ha
Gaižiūnų	50	1d, 2d, 4d, 5d, 6d, 7d, 12d	1,5
Gaižiūnų	51	2d, 4, 6d, 7d	1,7
Gaižiūnų	60	6, 10d	1,3
Gaižiūnų	61	1, 2, 3, 4, 5, 9, 10, 11, 12, 13, 14, 15, 16, 17, 18, 22, 23, 24, 25, 26, 27	18,6
Gaižiūnų	73	3d, 4d, 5d, 6d, 8d, 9d, 10d, 12d	0,7



Kitomis naudmenomis paverčiamas miško žemės plotas
 Miško žemės plotas

PASTABA. Prie taksacinio sklypo numerio įrašyta raidė „d“ reiškia, kad dalis miško žemės ploto taksaciniame sklype paverčiama kitomis naudmenomis.

KAM Administracijos departamento
Dokumentų administravimo skyriaus
vyr. specialistė

Vesta Adomaitienė



*daugiau elaukti
TD 7-ju
Sąjėgė -
Sveikėte depe mēnē*

R. Karoblis
Raimundas Karoblis
Krašto apsaugos ministras

**VALSTYBINĖS MIŠKO ŽEMĖS PLOTO, PAVERČIAMO KITOMIS NAUDMENOMIS,
ESANČIO JONAVOS RAJONO SAVIVALDYBĖJE, RUKLOS KADASTRO
VIETOVĖJE, ŽEMĖS SKLYPE KADASTRO NR. 4625/0002:38, SCHEMA
M 1:10000**

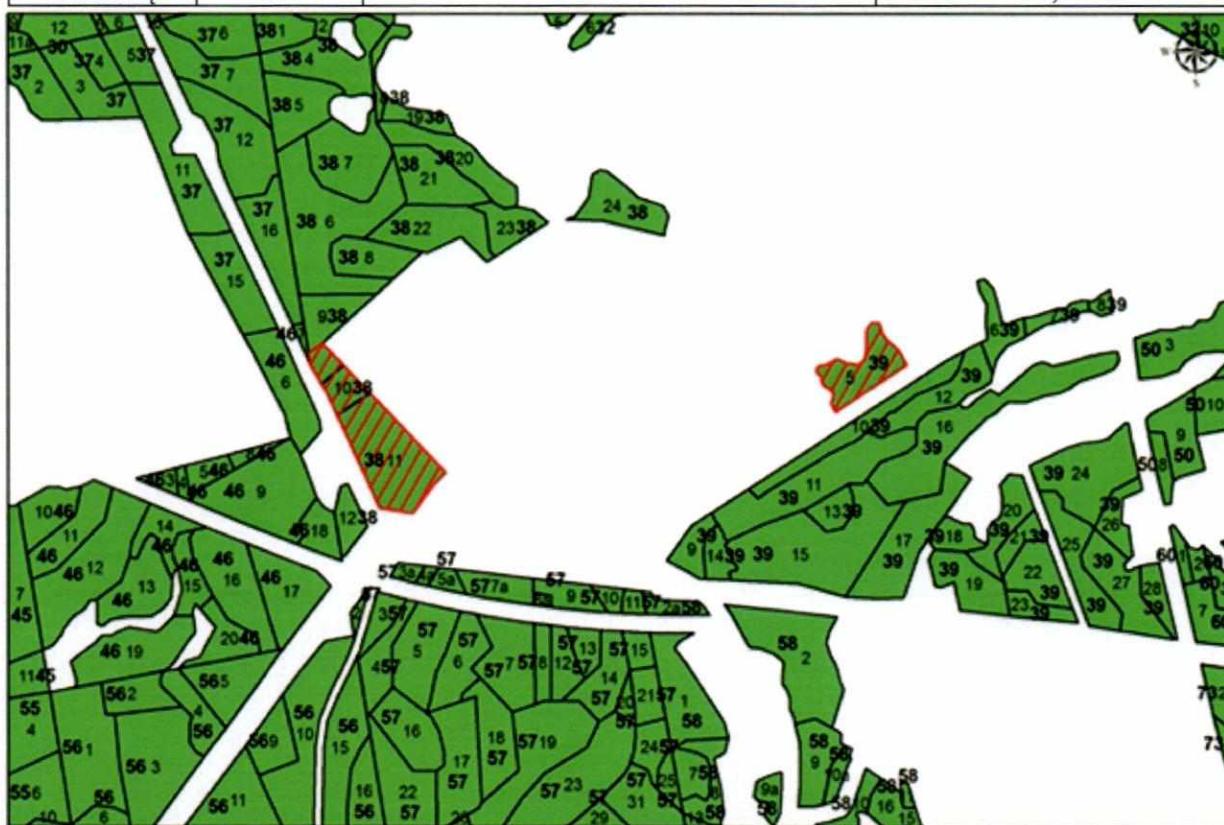
Girininkija	Kvartalo Nr.	Taksacinio sklypo Nr.	Kitomis naudmenomis paverčiamas miško žemės plotas, ha
Gaižiūnų	38	9d, 10, 11	2,5
Gaižiūnų	39	5	0,9



 Kitomis naudmenomis paverčiamas miško žemės plotas
 Miško žemės plotas

PASTABA. Prie taksacinio sklypo numerio įrašyta raidė „d“ reiškia, kad dalis miško žemės ploto taksaciniame sklype paverčiama kitomis naudmenomis.

KAM Administracijos departamento
Dokumentų administravimo skyriaus
vyr. specialistė

Vesta Adomaitienė



daugiau aiškinti
TD 4 ps
S. Lopus
Sveikiname

Raimundas Karoblis
Krašto apsaugos ministras

**VALSTYBINĖS MIŠKO ŽEMĖS PLOTO, PAVERČIAMO KITOMIS NAUDMENOMIS,
ESANČIO JONAVOS RAJONO SAVIVALDYBĖJE, RUKLOS KADASTRO
VIETOVĖJE, ŽEMĖS SKLYPE KADASTRO NR. 4625/0002:38, SCHEMA
M 1:10000**

Girininkija	Kvartalo Nr.	Taksacinio sklypo Nr.	Kitomis naudmenomis paverčiamas miško žemės plotas, ha
Gaižiūnų	93	1d, 2d, 5d, 7d, 8d, 12d	1,8



 Kitomis naudmenomis paverčiamas miško žemės plotas
 Miško žemės plotas

PASTABA. Prie taksacinio sklypo numerio įrašyta raidė „d“ reiškia, kad dalis miško žemės ploto taksaciniame sklype paverčiama kitomis naudmenomis.

KAM Administracijos departamento
Dokumentų administravimo skyriaus
vyr. specialistė

Vesta Adomaitienė



*Laikinei einanti
TD direktoriaus pavaduotoja
S. Stulpinė
Sveikatos apsaugos departamentui*

R. Karoblis
Raimundas Karoblis
Krašto apsaugos ministras

**VALSTYBINĖS MIŠKO ŽEMĖS PLOTO, PAVERČIAMO KITOMIS NAUDMENOMIS,
ESANČIO JONAVOS RAJONO SAVIVALDYBĖJE, RUKLOS KADASTRO
VIETOVĖJE, ŽEMĖS SKLYPE KADASTRO NR. 4625/0002:38, SCHEMA
M 1:10000**

Girininkija	Kvartalo Nr.	Taksacinio sklypo Nr.	Kitomis naudmenomis paverčiamas miško žemės plotas, ha
Gaižiūnų	32	22d	0,7



-  Kitomis naudmenomis paverčiamas miško žemės plotas
 Miško žemės plotas

PASTABA. Prie taksacinio sklypo numerio įrašyta raidė „d“ reiškia, kad dalis miško žemės ploto taksaciniame sklype paverčiama kitomis naudmenomis.

KAM Administracijos departamento
Dokumentų administravimo skyriaus
vyr. specialistė

Vesta Adomaitienė



*dalimui esanti
TD direktoriaus įrašas
S. Kojas
Sveikata departamentui*

Raimundas Karoblis
Krašto apsaugos ministras

**VALSTYBINĖS MIŠKO ŽEMĖS PLOTO, PAVERČIAMO KITOMIS NAUDMENOMIS,
ESANČIO JONAVOS RAJONO SAVIVALDYBĖJE, RUKLOS KADASTRO
VIETOVĖJE, ŽEMĖS SKLYPE KADASTRO NR. 4625/0002:38, SCHEMA
M 1:10000**

Girininkija	Kvartalo Nr.	Taksacinio sklypo Nr.	Kitomis naudmenomis paverčiamas miško žemės plotas, ha
Gaižiūnų	162	7d	0,04
Gaižiūnų	163	4d	0,02
Gaižiūnų	177	10d, 11d, 12d, 13d, 13ad, 14d, 15d	0,32
Gaižiūnų	178	1d, 2d, 4d, 9d	0,31



 Kitomis naudmenomis paverčiamas miško žemės plotas
 Miško žemės plotas

PASTABA. Prie taksacinio sklypo numerio įrašyta raidė „d“ reiškia, kad dalis miško žemės ploto taksaciniame sklype paverčiama kitomis naudmenomis.

KAM Administracijos departamento
Dokumentų administravimo skyriaus
vy. specialistė

Vesta Adomaitienė

*duktinai esanti
TD direktoriaus p. p.
S. J. J. J.
Sveiklaus deponuotė*



Raimundas Karoblis
Krašto apsaugos ministras

**VALSTYBINĖS MIŠKO ŽEMĖS PLOTO, PAVERČIAMO KITOMIS NAUDMENOMIS,
ESANČIO JONAVOS RAJONO SAVIVALDYBĖJE, RUKLOS KADASTRO
VIETOVĖJE, ŽEMĖS SKLYPE KADASTRO NR. 4625/0002:38, SCHEMA
M 1:10000**

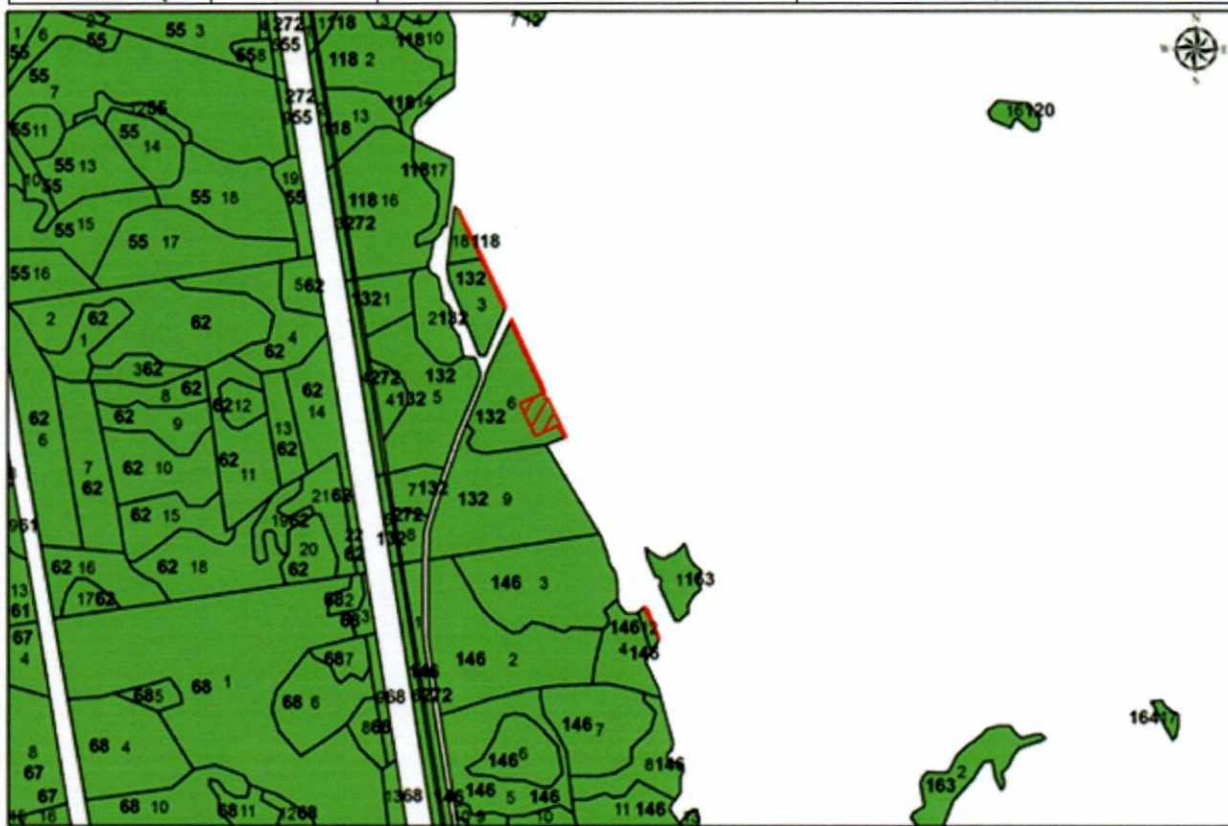
Girininkija	Kvartalo Nr.	Taksacinio sklypo Nr.	Kitomis naudmenomis paverčiamas miško žemės plotas, ha
Gaižiūnų	118	18d	0,03
Gaižiūnų	132	3d, 6d	0,39
Gaižiūnų	146	12d	0,02
Gaižiūnų	163	1d	0,003



 Kitomis naudmenomis paverčiamas miško žemės plotas

 Miško žemės plotas

PASTABA. Prie taksacinio sklypo numerio įrašyta raidė „d“ reiškia, kad dalis miško žemės ploto taksaciniame sklype paverčiama kitomis naudmenomis.

KAM Administracijos departamento
Dokumentų administravimo skyriaus
vyr. specialistė

Vesta Adamskienė



*daugiau esanti
TD direktoriaus p. r.
S. topograf
Sveikiname laukime*

Raimundas Karoblis
Krašto apsaugos ministras

**VALSTYBINĖS MIŠKO ŽEMĖS PLOTO, PAVERČIAMO KITOMIS NAUDMENOMIS,
ESANČIO JONAVOS RAJONO SAVIVALDYBĖJE, RUKLOS KADASTRO
VIETOVĖJE, ŽEMĖS SKLYPUOSE KADASTRO NR. 4625/0002:38 IR
NR. 4625/0002:144, SCHEMA
M 1:10000**

Girininkija	Kvartalo Nr.	Taksacinio sklypo Nr.	Kitomis naudmenomis paverčiamas miško žemės plotas, ha
Gaižiūnų	91	1d, 1ad, 6d, 6ad, 10d, 11d, 12d, 14d, 15d, 16d, 17d	1,07
Gaižiūnų	92	14d	0,11
Gaižiūnų	93	12d, 13d	0,004
Gaižiūnų	105	3d, 5d, 6d, 7d, 8d, 17d	0,35
Gaižiūnų	106	1d, 1ad, 2d, 3d	0,18
Gaižiūnų	107	1d, 2d, 3d, 4d	0,28



 Kitomis naudmenomis paverčiamas miško žemės plotas
 Miško žemės plotas

PASTABA. Prie taksacinio sklypo numerio įrašyta raidė „d“ reiškia, kad dalis miško žemės ploto taksaciniame sklype paverčiama kitomis naudmenomis.

KAM Administracijos departamento
Dokumentų administravimo skyriaus
vyr. specialistė

Vesta Adomaitienė



*Leidimai einanti
TD direktoriaus pavad.
S. Karpis
Sveikatos departamentui*

R. Karoblis
Raimundas Karoblis
Krašto apsaugos ministras

**VALSTYBINĖS MIŠKO ŽEMĖS PLOTO, PAVERČIAMO KITOMIS NAUDMENOMIS,
ESANČIO JONAVOS RAJONO SAVIVALDYBĖJE, RUKLOS KADASTRO
VIETOVĖJE, ŽEMĖS SKLYPE KADASTRO NR. 4625/0002:38, SCHEMA
M 1:10000**

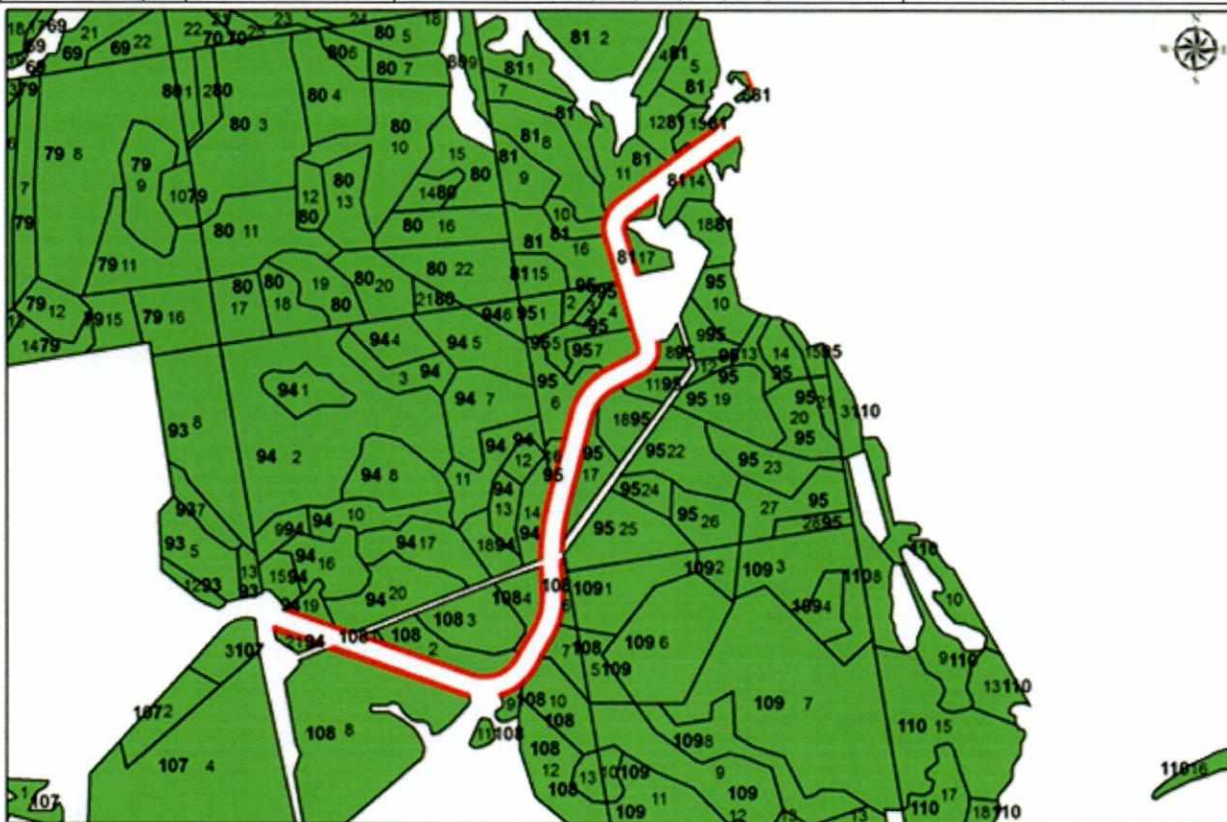
Girininkija	Kvartalo Nr.	Taksacinio sklypo Nr.	Kitomis naudmenomis paverčiamas miško žemės plotas, ha
Gaižiūnų	81	6d, 8d, 10d, 11d, 12d, 13d, 14d, 16d, 17d	0,39
Gaižiūnų	94	14d, 19d, 20d, 21d	0,16
Gaižiūnų	95	4d, 6d, 7d, 8d, 11d, 16d, 17d, 18d	0,42
Gaižiūnų	108	1d, 2d, 4d, 6d, 7d, 8d, 9d, 10d	0,50



 Kitomis naudmenomis paverčiamas miško žemės plotas
 Miško žemės plotas

PASTABA. Prie taksacinio sklypo numerio įrašyta raidė „d“ reiškia, kad dalis miško žemės ploto taksaciniame sklype paverčiama kitomis naudmenomis

KAM Administracijos departamento
Dokumentų administravimo skyriaus
vyr. specialistė

Vesta Adomaitienė

*daugiau esanti
TD direktoriaus f-10
S. Lapiņa
Sveikiname laukime*

R. Karoblis
Raimundas Karoblis
Krašto apsaugos ministras

**VALSTYBINĖS MIŠKO ŽEMĖS PLOTO, PAVERČIAMO KITOMIS NAUDMENOMIS,
ESANČIO JONAVOS RAJONO SAVIVALDYBĖJE, RUKLOS KADASTRO
VIETOVĖJE, ŽEMĖS SKLYPUOSE KADASTRO NR. 4625/0002:38
IR NR. 4625/0002:142, SCHEMA
M 1:10000**

Girininkija	Kvartalo Nr.	Taksacinio sklypo Nr.	Kitomis naudmenomis paverčiamas miško žemės plotas, ha
Gaižiūnų	56	15d, 15ad, 16d	0,04
Gaižiūnų	68	11d, 12d, 13d	0,09
Gaižiūnų	69	6d, 7d, 8d, 11d, 12d, 12ad, 13d, 14d, 15d, 16d, 18d, 18ad	0,84
Gaižiūnų	70	2d, 3d, 4d, 6d, 7d, 8d, 9d, 9ad, 11d, 12d	0,42
Gaižiūnų	71	1d, 2d	0,07
Gaižiūnų	77	9d, 12d, 13d, 15d, 16d, 20d, 20ad	0,36
Gaižiūnų	78	2d, 3d, 3ad, 4d, 5d, 6d, 6ad, 9d, 13d, 10d	0,66

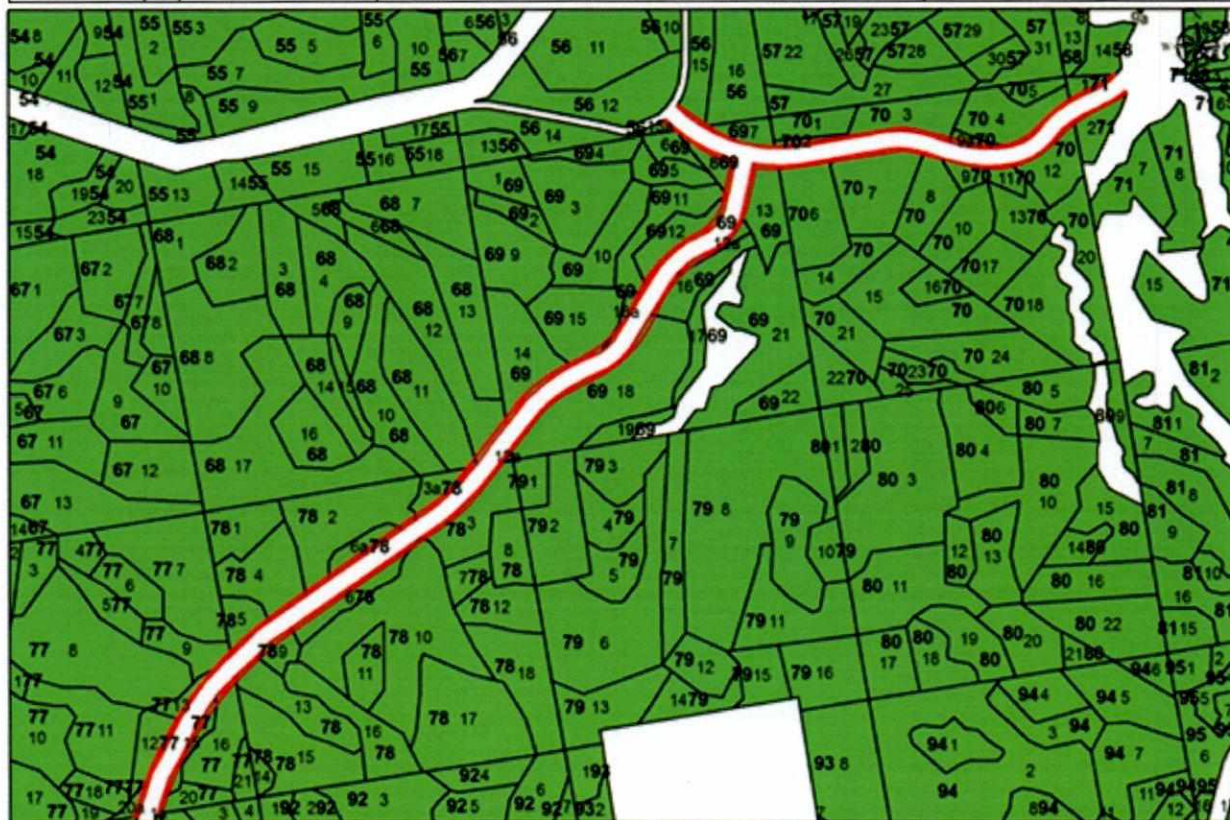

Kitomis naudmenomis paverčiamas miško žemės plotas
 Miško žemės plotas

PASTABA. Prie taksacinio sklypo numerio įrašyta raidė „d“ reiškia, kad dalis miško žemės ploto taksaciniame sklype paverčiama kitomis naudmenomis.

KAM Administracijos departamento
Dokumentų administravimo skyriaus
vyr. specialistė

Vesta Adamaitienė



*daugiau esanti
TD direktoriaus
S. J. J. J.
Sveikatos departamentas*

R. Karoblis
Raimundas Karoblis
Krašto apsaugos ministras

**VALSTYBINĖS MIŠKO ŽEMĖS PLOTO, PAVERČIAMO KITOMIS NAUDMENOMIS,
ESANČIO JONAVOS RAJONO SAVIVALDYBĖJE, RUKLOS KADASTRO
VIETOVĖJE, ŽEMĖS SKLYPUOSE KADASTRO NR. 4625/0002:38, NR. 4625/0002:141
IR NR. 4625/0002:142, SCHEMA
M 1:10000**

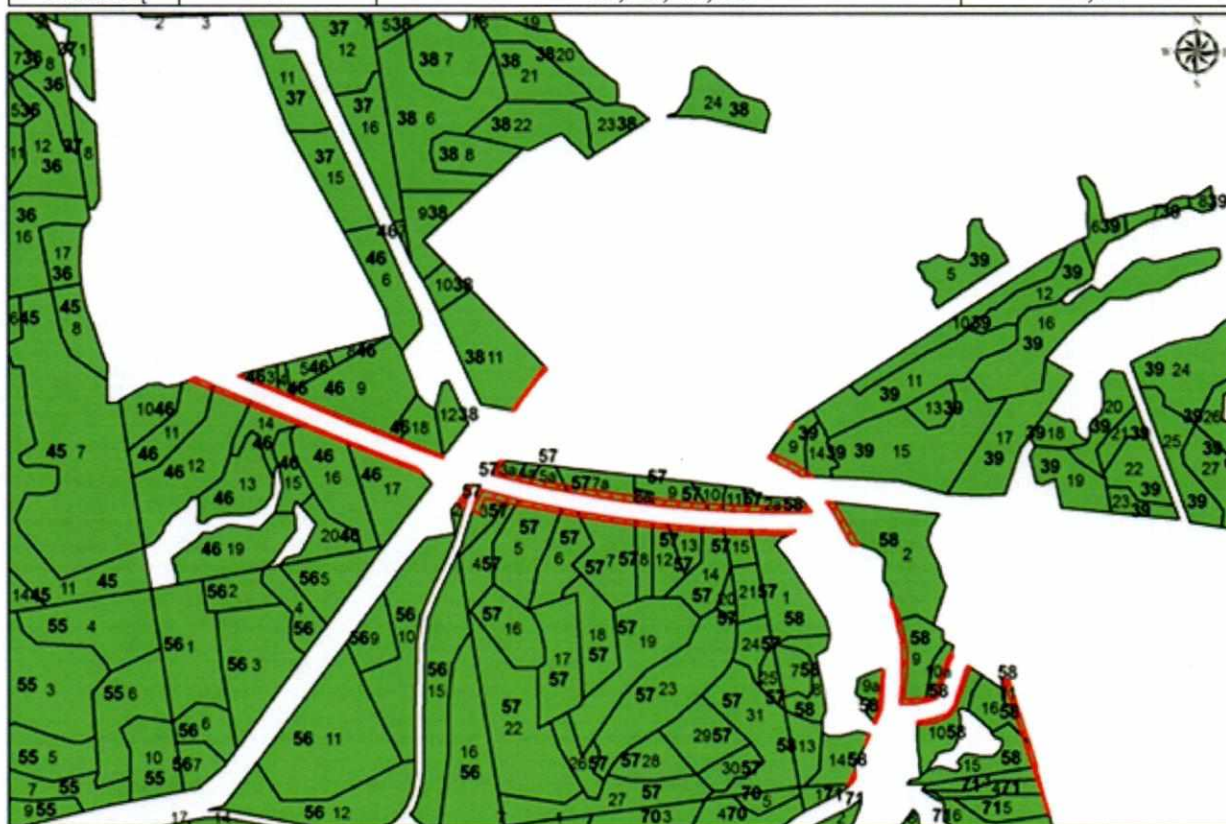
Girininkija	Kvartalo Nr.	Taksacinio sklypo Nr.	Kitomis naudmenomis paverčiamas miško žemės plotas, ha
Gaižiūnų	38	11d	0,03
Gaižiūnų	39	9d, 14d	0,08
Gaižiūnų	46	3d, 4d, 5d, 9d, 11d, 12d, 14d, 16d, 17d, 18d	0,41
Gaižiūnų	57	2d, 3d, 3ad, 4d, 4ad, 5d, 5ad, 6d, 7d, 7ad, 8d, 8ad, 9d, 10d, 11d, 12d, 13d, 14d, 15d	0,96
Gaižiūnų	58	1d, 2d, 2ad, 9d, 9ad, 10d, 10ad, 11d, 14d, 15d, 16d	0,68
Gaižiūnų	71	1d, 3d, 4d, 5d	0,02



 Kitomis naudmenomis paverčiamas miško žemės plotas
 Miško žemės plotas

PASTABA. Prie taksacinio sklypo numerio įrašyta raidė „d“ reiškia, kad dalis miško žemės ploto taksaciniame sklype paverčiama kitomis naudmenomis.

KAM Administracijos departamento
Dokumentų administravimo skyriaus
vyr. specialistas

Vesta Adamaitienė



Laikinas pakeičiamas
TD + Jė
Sveikute Lepinskaite

R. Karoblis
Raimundas Karoblis
Krašto apsaugos ministras

**VALSTYBINĖS MIŠKO ŽEMĖS PLOTO, PAVERČIAMO KITOMIS NAUDMENOMIS,
ESANČIO JONAVOS RAJONO SAVIVALDYBĖJE, RUKLOS KADASTRO
VIETOVĖJE, ŽEMĖS SKLYPE KADASTRO NR. 4625/0002:38, SCHEMA
M 1:10000**

Girininkija	Kvartalo Nr.	Taksacinio sklypo Nr.	Kitomis naudmenomis paverčiamas miško žemės plotas, ha
Gaižiūnų	39	8d, 16d, 24d, 26d, 28d	0,18
Gaižiūnų	50	1d, 3d, 4d, 8d, 9d, 10d, 11d	0,46
Gaižiūnų	60	1d, 7d	0,12
Gaižiūnų	73	1d, 2d, 7d	0,16



 Kitomis naudmenomis paverčiamas miško žemės plotas
 Miško žemės plotas

PASTABA. Prie taksacinio sklypo numerio įrašyta raidė „d“ reiškia, kad dalis miško žemės ploto taksaciniame sklype paverčiama kitomis naudmenomis.

KAM Administracijos departamento
Dokumentų administravimo skyriaus
vyr. specialistė

Vesta Adamaitienė



*dočiui nusižadanti
TD direktoriaus įrašas
S. Stropas
Svetlana Konevicius*

R. Karoblis
Raimundas Karoblis
Krašto apsaugos ministras

**VALSTYBINĖS MIŠKO ŽEMĖS PLOTO, PAVERČIAMO KITOMIS NAUDMENOMIS,
ESANČIO JONAVOS RAJONO SAVIVALDYBĖJE, RUKLOS KADASTRO
VIETOVĖJE, ŽEMĖS SKLYPUOSE KADASTRO NR. 4625/0002:38 IR
NR. 4625/0001:126, SCHEMA
M 1:10000**

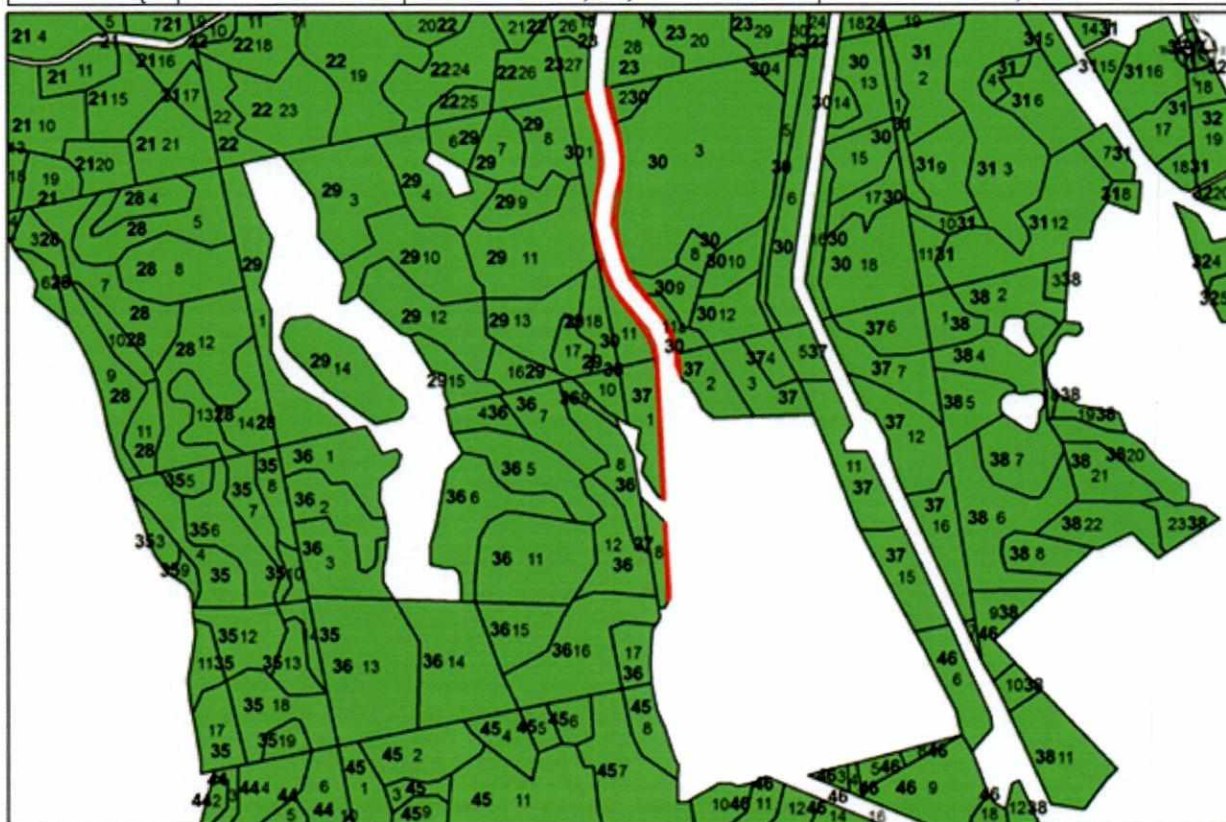
Girininkija	Kvartalo Nr.	Taksacinio sklypo Nr.	Kitomis naudmenomis paverčiamas miško žemės plotas, ha
Gaižiūnų	30	1d, 2d, 3d, 9d, 11d, 11ad	0,48
Gaižiūnų	37	1d, 2d, 8d	0,16



 Kitomis naudmenomis paverčiamas miško žemės plotas
 Miško žemės plotas

PASTABA. Prie taksacinio sklypo numerio įrašyta raidė „d“ reiškia, kad dalis miško žemės ploto taksaciniame sklype paverčiama kitomis naudmenomis.

KAM Administracijos departamento
Dokumentų administravimo skyriaus
vyr. specialistė

Vesta Adamaitienė

daiktinai vykdanti
TD direktoriaus pavaduotoja
S. Stojaitė
Sveikintu dėkojame

Raimundas Karoblis
Krašto apsaugos ministras

**VALSTYBINĖS MIŠKO ŽEMĖS PLOTO, PAVERČIAMO KITOMIS NAUDMENOMIS,
ESANČIO JONAVOS RAJONO SAVIVALDYBĖJE, RUKLOS KADASTRO
VIETOVĖJE, ŽEMĖS SKLYPUOSE KADASTRO NR. 4625/0001:125 IR
NR. 4625/0001:126, SCHEMA
M 1:10000**

Girininkija	Kvartalo Nr.	Taksacinio sklypo Nr.	Kitomis naudmenomis paverčiamas miško žemės plotas, ha
Gaižiūnų	16	34d, 35d	0,02
Gaižiūnų	23	3d, 5d, 6d, 7d, 8d, 10d, 10ad, 11d, 12d, 13d, 14d, 15d, 18d, 19d, 26d, 27d, 28d	1

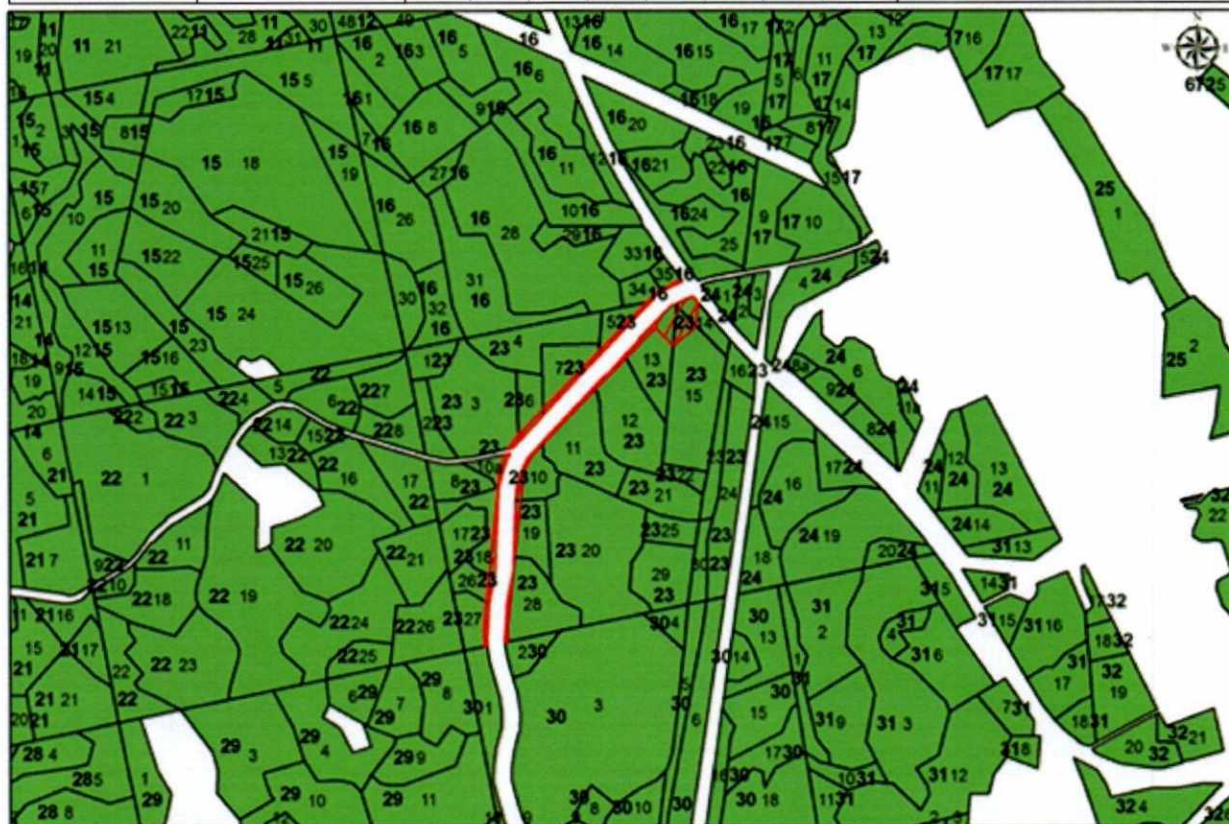

 Kitomis naudmenomis paverčiamas miško žemės plotas

 Miško žemės plotas

PASTABA. Prie taksacinio sklypo numerio įrašyta raidė „d“ reiškia, kad dalis miško žemės ploto taksaciniame sklype paverčiama kitomis naudmenomis.

KAM Administracijos departamento
Dokumentų administravimo skyriaus
vyr. specialistas

Vesta Adamaitienė

*Patvirtina vykdanti
TD direktoriaus įs.
S. Kėpė
Sveikata Depo'ne'ui*

R. Karoblis
Raimundas Karoblis
Krašto apsaugos ministras

**VALSTYBINĖS MIŠKO ŽEMĖS PLOTO, SIŪLOMO PAVERSTI KITOMIS
NAUDMENOMIS, ESANČIO JONAVOS RAJONO SAVIVALDYBĖJE, RUKLOS
KADASTRO VIETOVĖJE, ŽEMĖS SKLYPE KADASTRO NR. 4625/0002:38, SCHEMA
M 1:10000**

Girininkija	Kvartalo Nr.	Taksacinio sklypo Nr.	Kitomis naudmenomis paverčiamas miško žemės plotas, ha
Gaižiūnų	105	23d	0,09
Gaižiūnų	118	6, 7, 8, 9, 11, 12	2,32



 Kitomis naudmenomis paverčiamas miško žemės plotas

 Miško žemės plotas

PASTABA. Prie taksacinio sklypo numerio įrašyta raidė „d“ reiškia, kad dalis miško žemės ploto taksaciniame sklype paverčiama kitomis naudmenomis.

KAM Administracijos departamento
Dokumentų administravimo skyriaus
vyr. specialistė

Vesta Adamaitienė

*Šiame dokumente
T.D. direktoriaus
S. Lapešio
Sveikiname*



Raimundas Karoblis
Krašto apsaugos ministras

**VALSTYBINĖS MIŠKO ŽEMĖS PLOTO, SIŪLOMO PAVERSTI KITOMIS
NAUDMENOMIS, ESANČIO ŠVENČIONIŲ RAJONO SAVIVALDYBĖJE,
MEŠKERINĖS KADASTRO VIETOVĖJE, ŽEMĖS SKLYPUOSE
KADASTRO NR. 8638/0002:138, NR. 8638/0003:16 IR NR. 8638/0003:4, SCHEMA
M 1:10000**

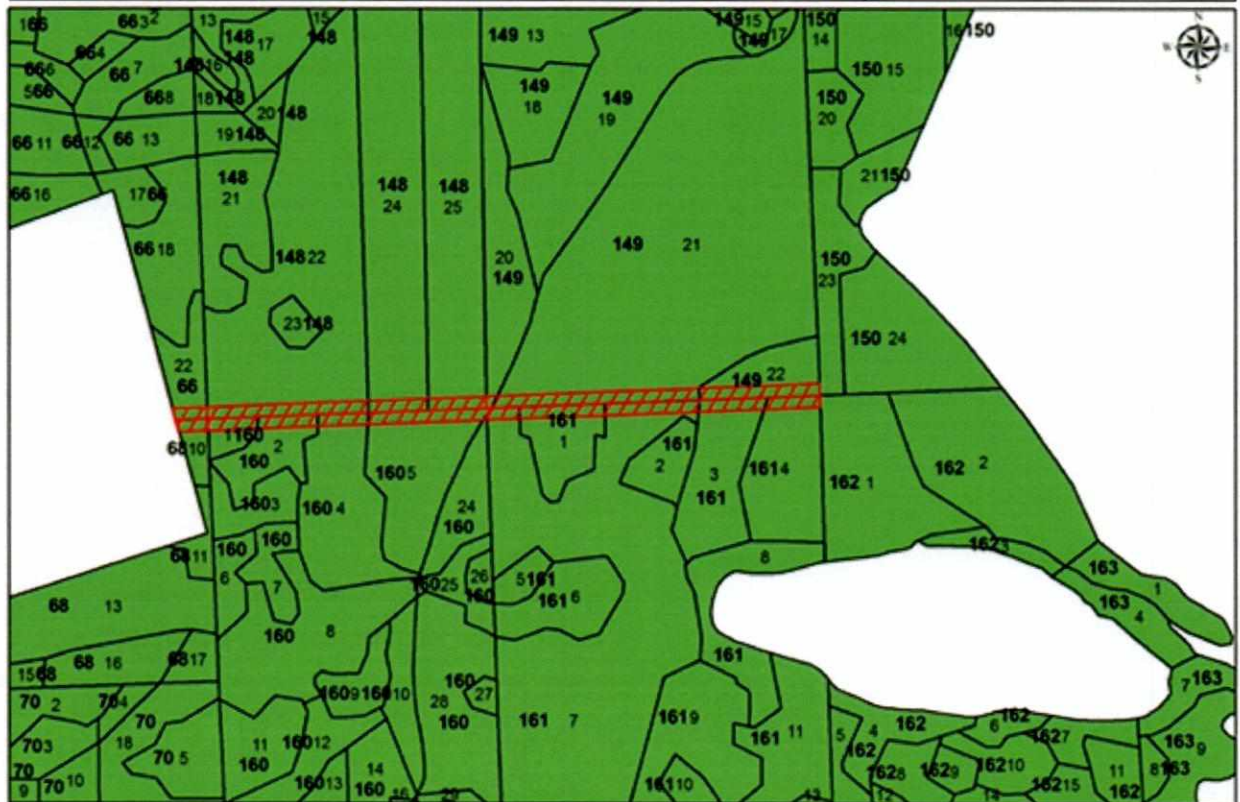
Girininkija	Kvartalo Nr.	Taksacinio sklypo Nr.	Kitomis naudmenomis paverčiamas miško žemės plotas, ha
Žeimenos	66	22d	0,1
Žeimenos	68	10d	0,1
Žeimenos	148	22d, 24d, 25d	0,9
Žeimenos	149	20d, 21d, 22d	1,1
Žeimenos	160	1d, 2d, 4d, 5d, 24d	0,9
Žeimenos	161	1d, 3d, 4d, 7d	1,2



 Kitomis naudmenomis paverčiamas miško žemės plotas

 Miško žemės plotas

PASTABA. Prie taksacinio sklypo numerio įrašyta raidė „d“ reiškia, kad dalis miško žemės ploto taksaciniame sklype paverčiama kitomis naudmenomis.

KAM Administracijos Departamento
Dokumentų administravimo skyriaus
vyr. specialistė

Vesta Adomaitienė

*darinai vykdanti
TD direktoriaus p.p.
S. Štrepė
Sveikint departamentui*

R. Karoblis
Raimundas Karoblis
Krašto apsaugos ministras

**VALSTYBINĖS MIŠKO ŽEMĖS PLOTO, PAVERČIAMO KITOMIS NAUDMENOMIS,
ESANČIO ŠVENČIONIŲ RAJONO SAVIVALDYBĖJE, MEŠKERINĖS KADASTRO
VIETOVĖJE, ŽEMĖS SKLYPUOSE KADASTRO NR. 8638/0002:137 IR
NR. 8638/0002:138, SCHEMA
M 1:10000**

Girininkija	Kvartalo Nr.	Taksacinio sklypo Nr.	Kitomis naudmenomis paverčiamas miško žemės plotas, ha
Žeimenos	65	12d, 14d, 15d, 16d, 17d, 18 d, 20d	1,6
Žeimenos	66	19d, 21d	0,2
Žeimenos	67	2d, 3d, 4d, 5d, 6d	1,6
Žeimenos	68	6d, 7d	0,3



Kitomis naudmenomis paverčiamas miško žemės plotas
 Valstybinės reikšmės miško plotas

PASTABA. Prie taksacinio sklypo numerio įrašyta raidė „d“ reiškia, kad dalis miško žemės ploto taksaciniame sklype paverčiama kitomis naudmenomis.

KAM Administracijos departamento
Dokumentų administravimo skyriaus
vyr. specialistas

Vesta Adomaitienė



*deklaruoti nelydauti
TD direktoriaus įrašą
S. Stropė
Svetlana Lepšinskaitė*

Raimundas Karoblis
Krašto apsaugos ministras

**VALSTYBINĖS MIŠKO ŽEMĖS PLOTO, SIŪLOMO PAVERSTI KITOMIS
NAUDMENOMIS, ESANČIO ŠVENČIONIŲ RAJONO SAVIVALDYBĖJE,
MEŠKERINĖS KADASTRO VIETOVĖJE, ŽEMĖS SKLYPE
KADASTRO NR. 8638/0003:4, SCHEMA
M 1:10000**

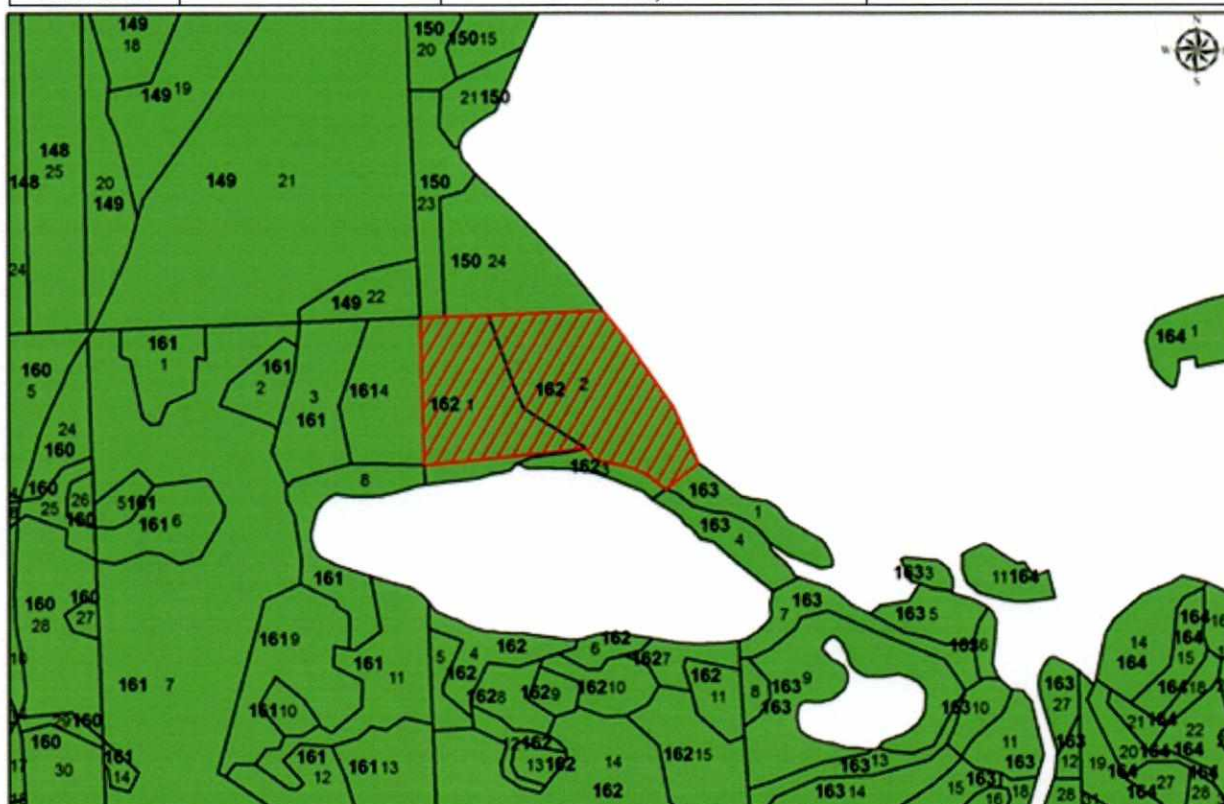
Girininkija	Kvartalo Nr.	Taksacinio sklypo Nr.	Kitomis naudmenomis paverčiamas miško žemės plotas, ha
Žeimenos	162	1d, 2	10



 Kitomis naudmenomis paverčiamas miško žemės plotas
 Miško žemės plotas

PASTABA. Prie taksacinio sklypo numerio įrašyta raidė „d“ reiškia, kad dalis miško žemės ploto taksaciniame sklype paverčiama kitomis naudmenomis.

KAM Administracijos departamento
Dokumentų administravimo skyriaus
vyr. specialistė

Vesta Adamaitienė



*daugiau nuolatinių
TD direktorių + jo
Stropus
suteiktų deponuoti*

K. Karoblis
Raimundas Karoblis
Krašto apsaugos ministras

**VALSTYBINĖS MIŠKO ŽEMĖS PLOTO, PAVERČIAMO KITOMIS NAUDMENOMIS,
ESANČIO ŠVENČIONIŲ RAJONO SAVIVALDYBĖJE, MEŠKERINĖS KADASTRO
VIETOVĖJE, ŽEMĖS SKLYPE KADASTRO NR. 8638/0004:8, SCHEMA
M 1:10000**

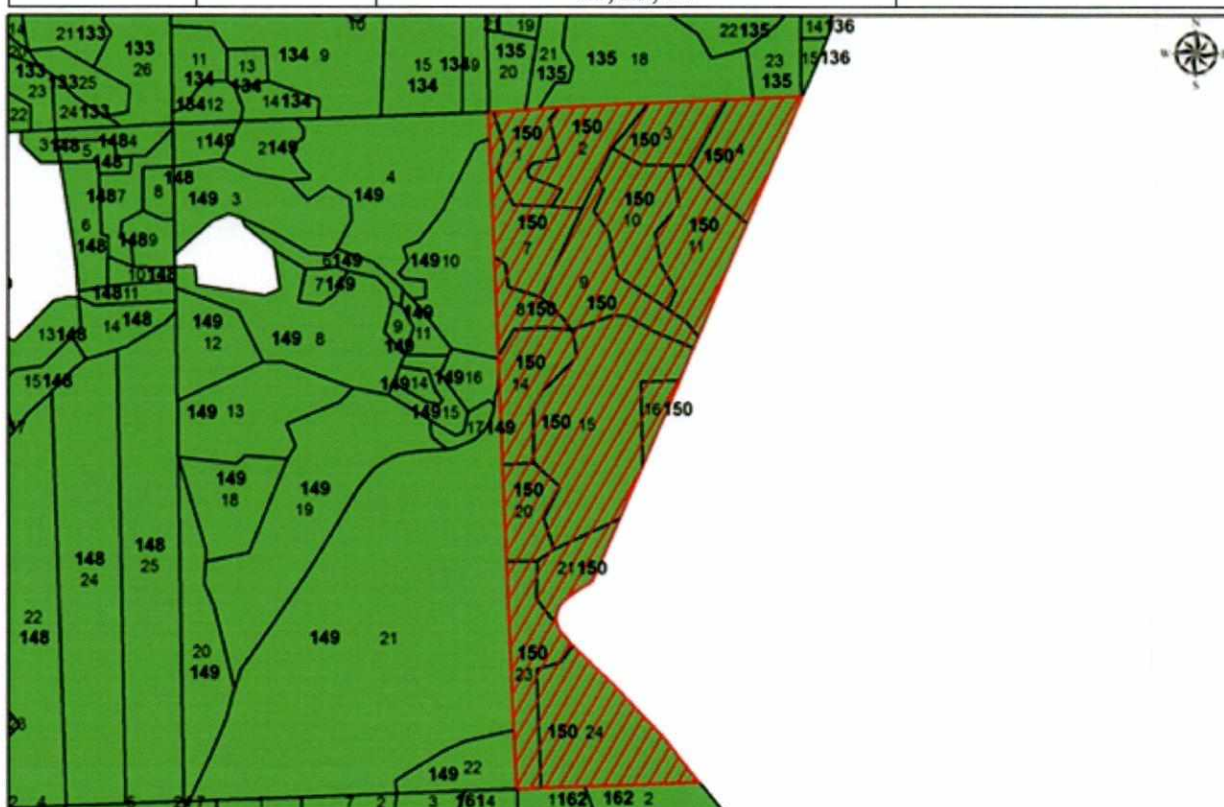
Girininkija	Kvartalo Nr.	Taksacinio sklypo Nr.	Kitomis naudmenomis paverčiamas miško žemės plotas, ha
Žeimenos	150	1, 2, 3, 4, 7, 8, 9, 10, 11, 14, 15, 16, 20, 21, 23, 24	33,2



 Kitomis naudmenomis paverčiamas miško žemės plotas
 Miško žemės plotas

KAM Administracijos departamento
Dokumentų administravimo skyriaus
vyr. specialistė

Vesta Adomaitienė



*Saithuoi nylodanti
FD direktoriaus + jos
S. Steponaitis
Sveikiname deponuotus*

Raimundas Karoblis
Krašto apsaugos ministras

**VALSTYBINĖS MIŠKO ŽEMĖS PLOTO, PAVERČIAMO KITOMIS NAUDMENOMIS,
ESANČIO ŠVENČIONIŲ RAJONO SAVIVALDYBĖJE, MEŠKERINĖS KADASTRO
VIETOVĖJE, ŽEMĖS SKLYPUOSE KADASTRO NR. 8638/0003:16 IR
NR. 8638/0004:8, SCHEMA
M 1:10000**

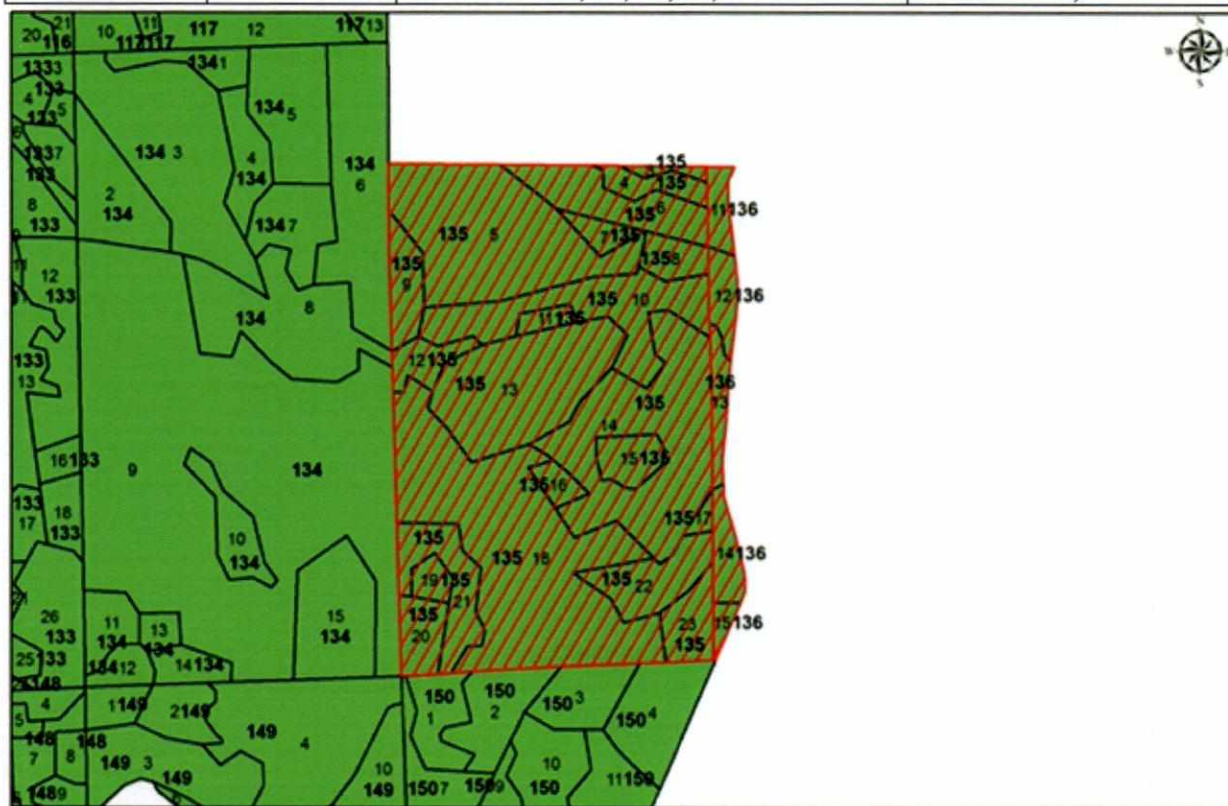
Girininkija	Kvartalo Nr.	Taksacinio sklypo Nr.	Kitomis naudmenomis paverčiamas miško žemės plotas, ha
Žeimenos	135	3, 4, 5, 6, 7, 8, 9, 10, 11, 12, 13, 14, 15, 16, 17, 18, 19, 20, 21, 22, 23	45,7
Žeimenos	136	11, 12, 13, 14, 15	2,9



 Kitomis naudmenomis paverčiamas miško žemės plotas
 Miško žemės plotas

KAM Administracijos departamento
Dokumentų administravimo skyriaus
vyr. specialistas

Vesta Adamaitienė

*daugiau kaip 10 metų
TD direktoriaus pavaduotoja
S. Adamaitienė*
Sveikiname dešimčiai

Raimundas Karoblis
Krašto apsaugos ministras

**VALSTYBINĖS MIŠKO ŽEMĖS PLOTO, PAVERČIAMO KITOMIS NAUDMENOMIS,
ESANČIO ŠVENČIONIŲ RAJONO SAVIVALDYBĖJE, MEŠKERINĖS KADASTRO
VIETOVĖJE, ŽEMĖS SKLYPE KADASTRO NR. 8638/0004:8, SCHEMA
M 1:10000**

Girininkija	Kvartalo Nr.	Taksacinio sklypo Nr.	Kitomis naudmenomis paverčiamas miško žemės plotas, ha
Žeimenos	163	1, 3, 5, 6, 7d, 25, 26	4,1
Žeimenos	164	1, 11, 12, 13, 25	10,1

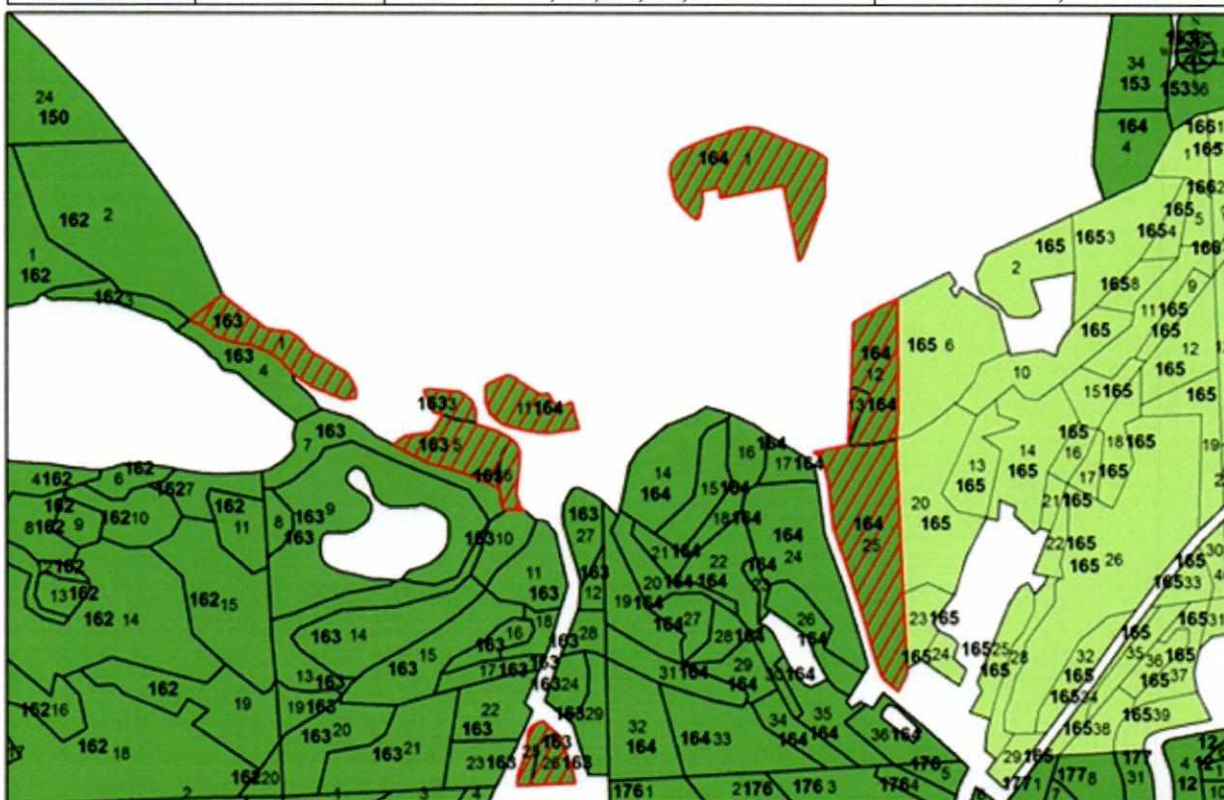

Kitomis naudmenomis paverčiamas miško žemės plotas
 Miško žemės plotas

PASTABA. Prie taksacinio sklypo numerio įrašyta raidė „d“ reiškia, kad dalis miško žemės ploto taksaciniame sklype paverčiama kitomis naudmenomis.

KAM Administracijos departamento
Dokumentų administravimo skyriaus
vyr. specialistė

Vesta Adomaitienė

*Leidimai pildyti
T.D. direktoriaus įsakymu
S. D. -
Lietuvos Respublikos*

R. Karoblis
Raimundas Karoblis
Krašto apsaugos ministras

**VALSTYBINĖS MIŠKO ŽEMĖS PLOTO, PAVERČIAMO KITOMIS NAUDMENOMIS,
ESANČIO ŠVENČIONIŲ RAJONO SAVIVALDYBĖJE, MEŠKERINĖS KADASTRO
VIETOVĖJE, ŽEMĖS SKLYPE KADASTRO NR. 8638/0004:8, SCHEMA
M 1:10000**

Girinė	Kvartalo Nr.	Taksacinio sklypo Nr.	Kitomis naudmenomis paverčiamas miško žemės plotas, ha
Žeimenos	175	1, 2, 3, 4, 7, 8, 9d, 10d, 12	9,9

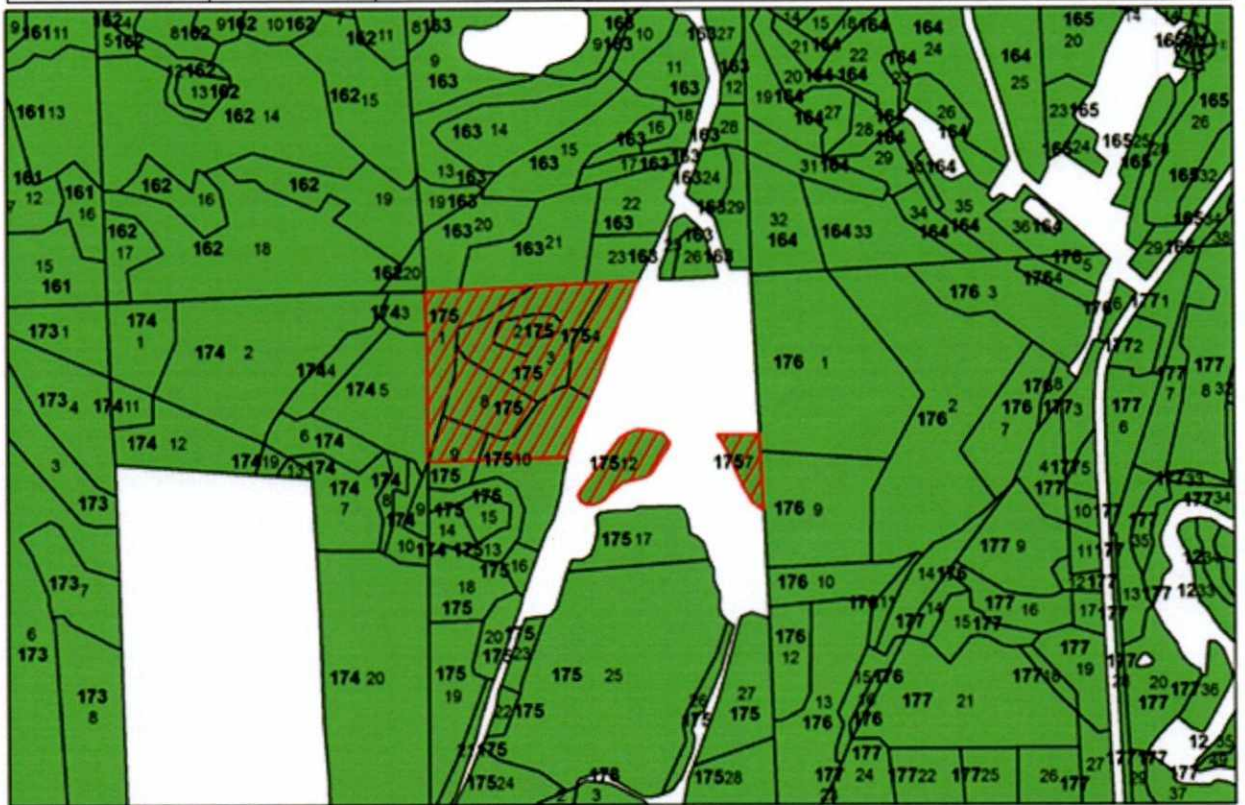

 Kitomis naudmenomis paverčiamas miško žemės plotas

Miško žemės plotas

PASTABA. Prie taksacinio sklypo numerio įrašyta raidė „d“ reiškia, kad dalis miško žemės ploto taksaciniame sklype paverčiama kitomis naudmenomis.

KAM Administracijos departamento
Dokumentų administravimo skyriaus
vyr. specialistė

Vesta Adomaitienė



dar'ingai' nyedanti
TD di'intonim + je
S ~~sepat~~
Suetlous de'p'mine

K. Karoblis
Raimundas Karoblis
Krašto apsaugos ministras

**VALSTYBINĖS MIŠKO ŽEMĖS PLOTO, PAVERČIAMO KITOMIS NAUDMENOMIS,
ESANČIO ŠVENČIONIŲ RAJONO SAVIVALDYBĖJE, MEŠKERINĖS KADASTRO
VIETOVĖJE, ŽEMĖS SKLYPE KADASTRO NR. 8638/0004:38, SCHEMA
M 1:10000**

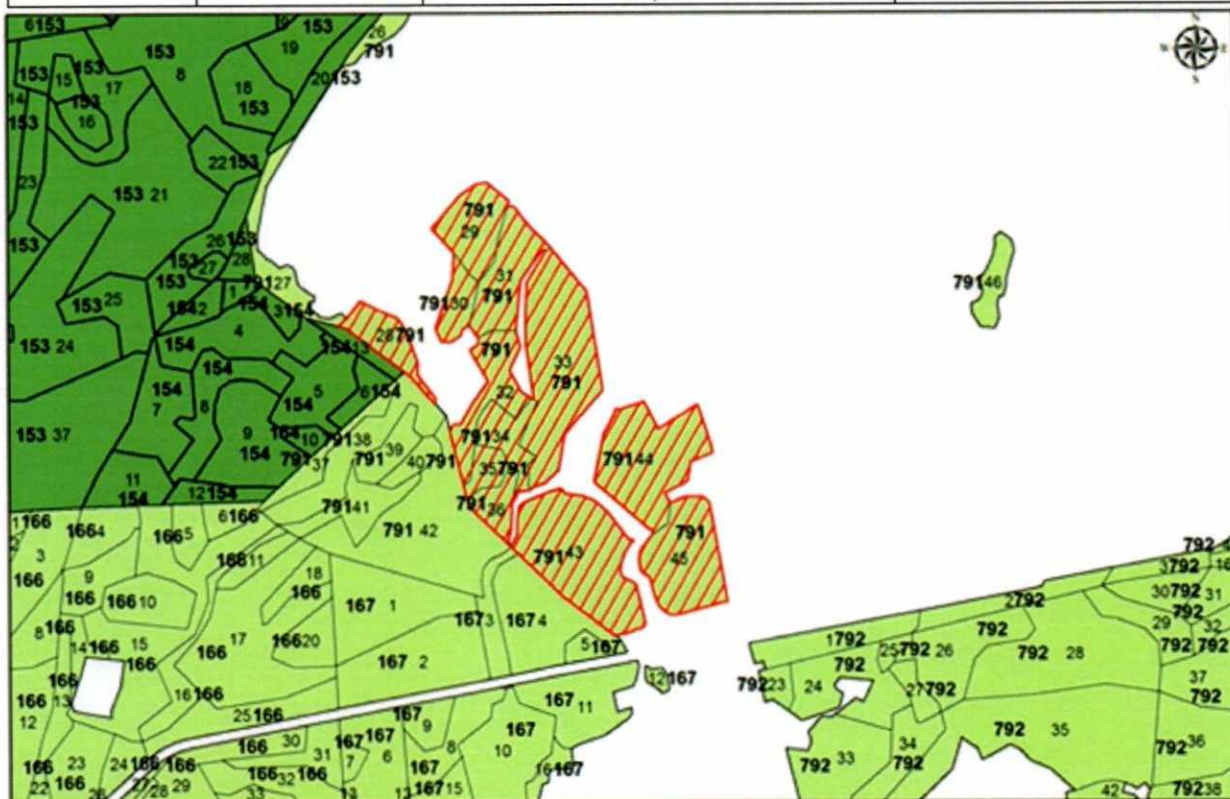
Girininkija	Kvartalo Nr.	Taksacinio sklypo Nr.	Kitomis naudmenomis paverčiamas miško žemės plotas, ha
Žeimenos	791	28, 29, 30, 31, 32, 33, 34, 35, 36, 43, 44, 45	18,3



-  Kitomis naudmenomis paverčiamas miško žemės plotas
-  Miško žemės plotas

KAM Administracijos departamento
Dokumentų administravimo skyriaus
vyr. specialistė
Vesta Adamaitienė



*daiktinei nuėdauti.
TD direktoriaus + ja
S. depe
sufone depe'mini*

R. Karoblis
Raimundas Karoblis
Krašto apsaugos ministras

**VALSTYBINĖS MIŠKO ŽEMĖS PLOTO, PAVERČIAMO KITOMIS NAUDMENOMIS,
ESANČIO ŠVENČIONIŲ RAJONO SAVIVALDYBĖJE, MEŠKERINĖS KADASTRO
VIETOVĖJE, ŽEMĖS SKLYPUOSE KADASTRO NR. 8638/0004:59 IR
NR. 8638/0004:60, SCHEMA
M 1:10000**

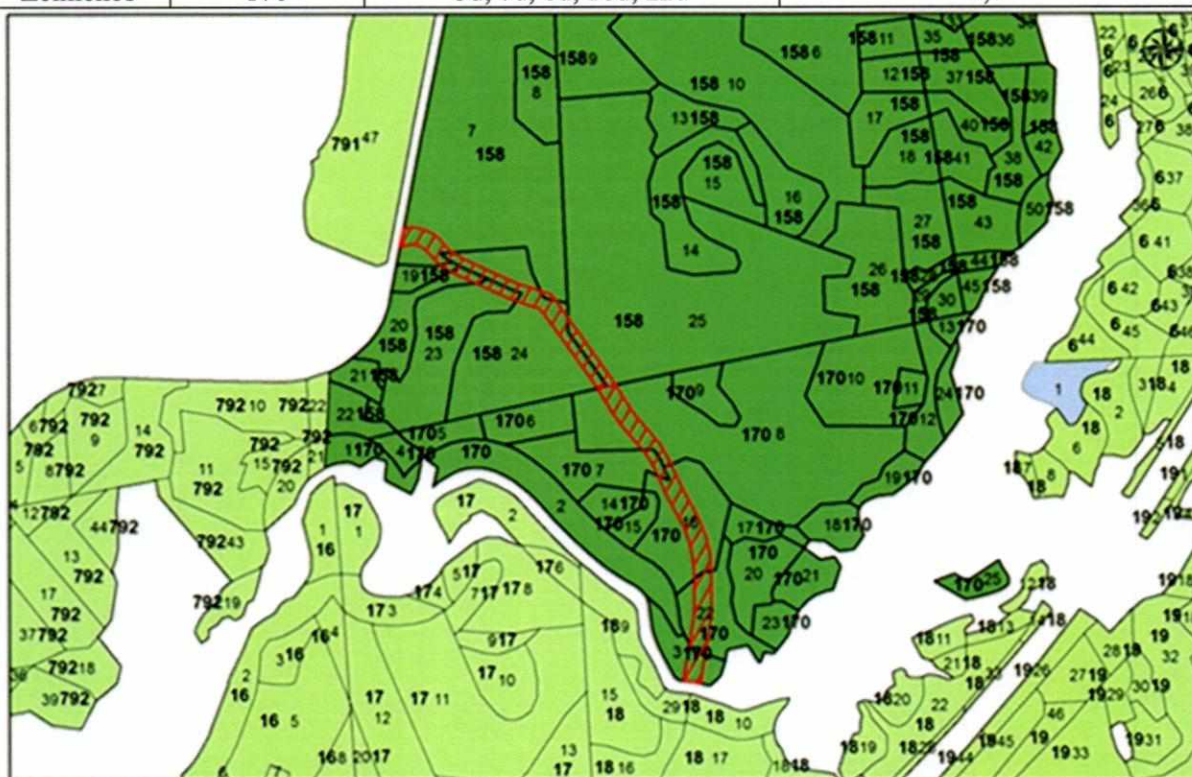
Girininkija	Kvartalo Nr.	Taksacinio sklypo Nr.	Kitomis naudmenomis paverčiamas miško žemės plotas, ha
Žeimenos	158	7d, 19d, 20d, 23d, 24d, 25d	1,4
Žeimenos	170	3d, 7d, 8d, 16d, 22d	1,7



-  Kitomis naudmenomis paverčiamas miško žemės plotas
-  Miško žemės plotas
-  Ne miško žemė, apauganti mišku

PASTABA. Prie taksacinio sklypo numerio įrašyta raidė „d“ reiškia, kad dalis miško žemės ploto taksaciniame sklype paverčiama kitomis naudmenomis.

KAM Administracijos departamento
Dokumentų administravimo skyriaus
vyr. specialistė

Vesta Adamaitienė

*Šonliniai tylosdant
T.D. direktorui, t.j. pas
Strop
Svetlone Depomėne*





Raimundas Karoblis
Krašto apsaugos ministras

**VALSTYBINĖS MIŠKO ŽEMĖS PLOTO, PAVERČIAMO KITOMIS NAUDMENOMIS,
ESANČIO ŠVENČIONIŲ RAJONO SAVIVALDYBĖJE, PAVOVERĖS KADASTRO
VIETOVĖJE, NESUFORMUOTAME ŽEMĖS SKLYPE, SCHEMA**

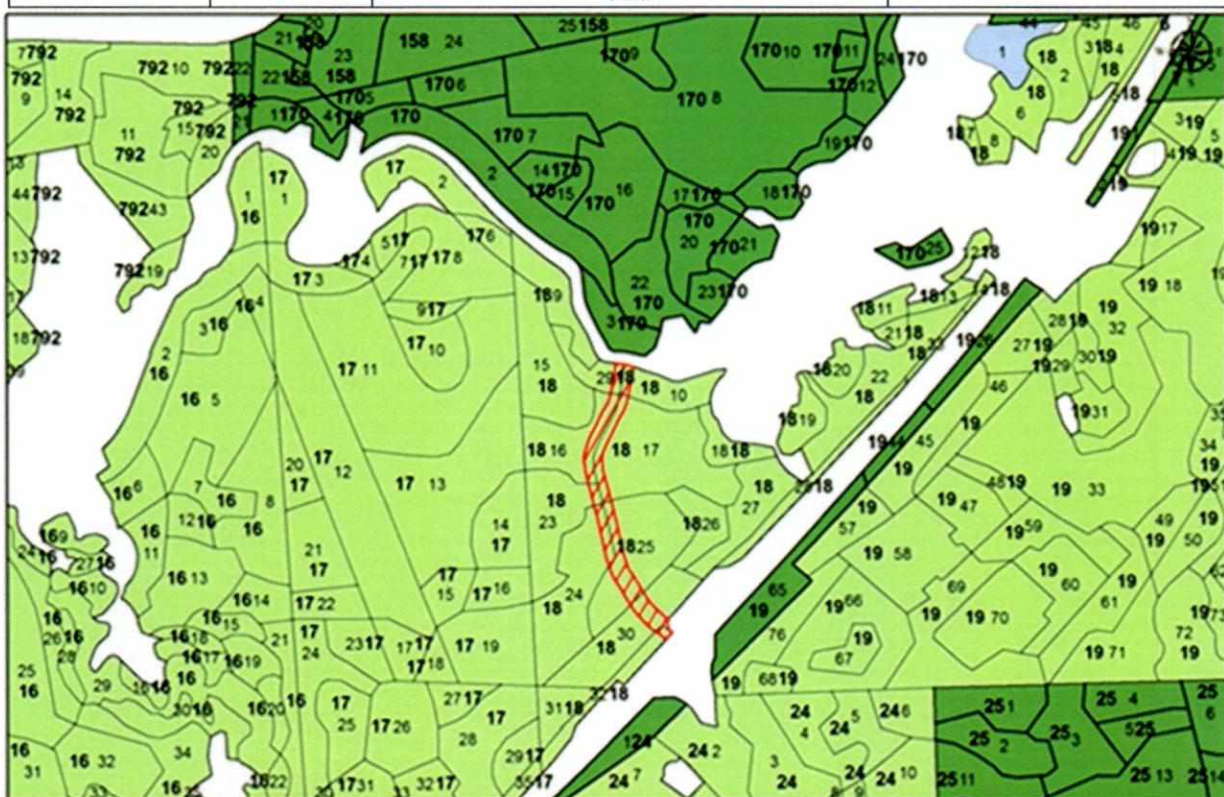
M 1:10000

Girininkija	Kvartalo Nr.	Taksacinio sklypo Nr.	Kitomis naudmenomis paverčiamas miško žemės plotas, ha
Meros	18	10d, 16d, 17d, 23d, 24d, 25d, 29d, 30d, 32d	1,5



-  Kitomis naudmenomis paverčiamas miško žemės plotas
-  Miško žemės plotas
-  Ne miško žemė, apauganti mišku

PASTABA. Prie taksacinio sklypo numerio įrašyta raidė „d“ reiškia, kad dalis miško žemės ploto taksaciniame sklype paverčiama kitomis naudmenomis.

KAM administracijos departamento
Dokumentų administravimo skyriaus
vyr. specialistė

Vesta Adomaitienė



*daugiau reikalingi
TD direktoriaus ir jo
pavaduotojo
Sveikute depuotini*

R. Karoblis
Raimundas Karoblis
Krašto apsaugos ministras

**VALSTYBINĖS MIŠKO ŽEMĖS PLOTO, PAVERČIAMO KITOMIS NAUDMENOMIS,
ESANČIO ŠVENČIONIŲ RAJONO SAVIVALDYBĖJE, PAVOVERĖS KADASTRO
VIETOVĖJE, ŽEMĖS SKLYPE KADASTRO NR. 8650/0007:91, SCHEMA
M 1:10000**

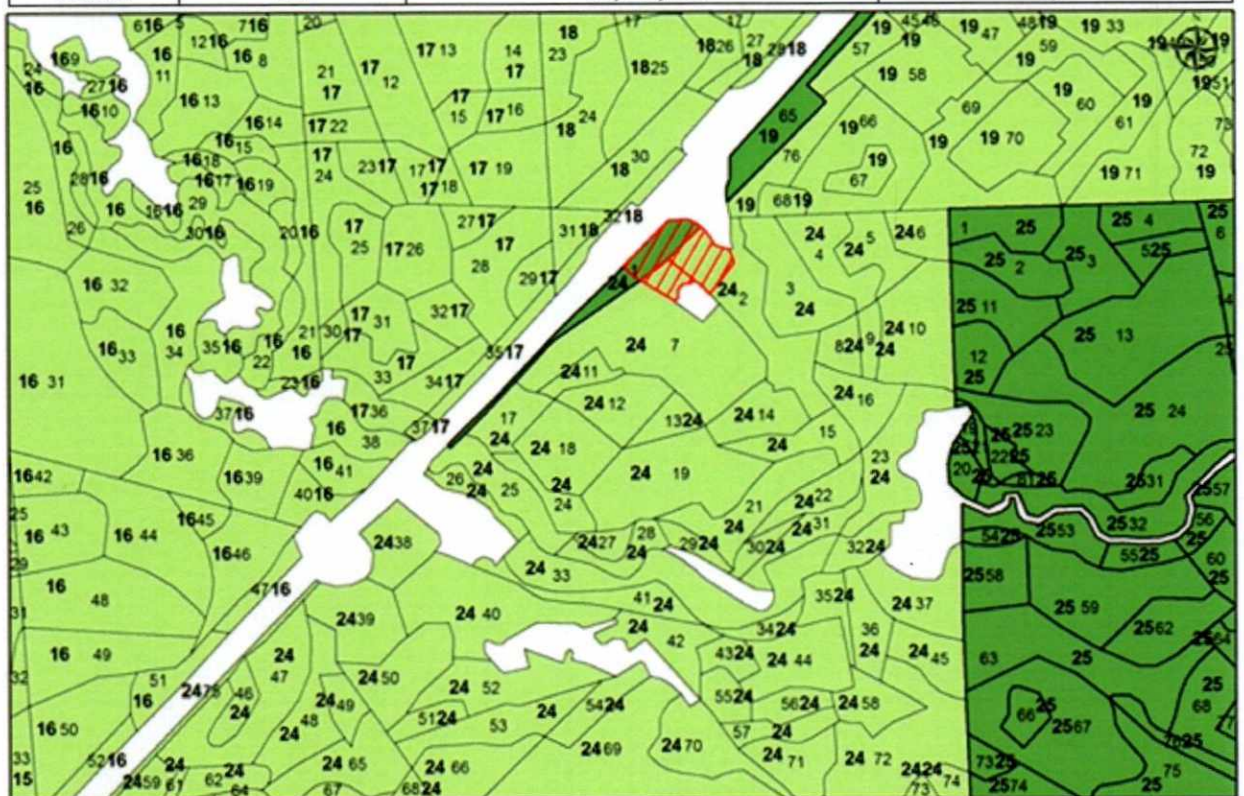
Girininkija	Kvartalo Nr.	Taksacinio sklypo Nr.	Kitomis naudmenomis paverčiamas miško žemės plotas, ha
Meros	24	1d, 2d, 7d	1,5



-  Kitomis naudmenomis paverčiamas miško žemės plotas
 Miško žemės plotas

PASTABA. Prie taksacinio sklypo numerio įrašyta raidė „d“ reiškia, kad dalis miško žemės ploto taksaciniame sklype paverčiama kitomis naudmenomis.

KAM Administracijos departamento
Dokumentų administravimo skyriaus
vyr. specialistas

Vesta Adomaitienė



*Laikiniui nelydanti
FD direktoriaus įrašas
S. Lope
Sveikiname Lope'ne!*

R. Karoblis
Raimundas Karoblis
Krašto apsaugos ministras

**VALSTYBINĖS MIŠKO ŽEMĖS PLOTO, PAVERČIAMO KITOMIS NAUDMENOMIS,
ESANČIO ŠVENČIONIŲ RAJONO SAVIVALDYBĖJE, MEŠKERINĖS KADASTRO
VIETOVĖJE, ŽEMĖS SKLYPE KADASTRO NR. 8638/0004:8, SCHEMA
M 1:10000**

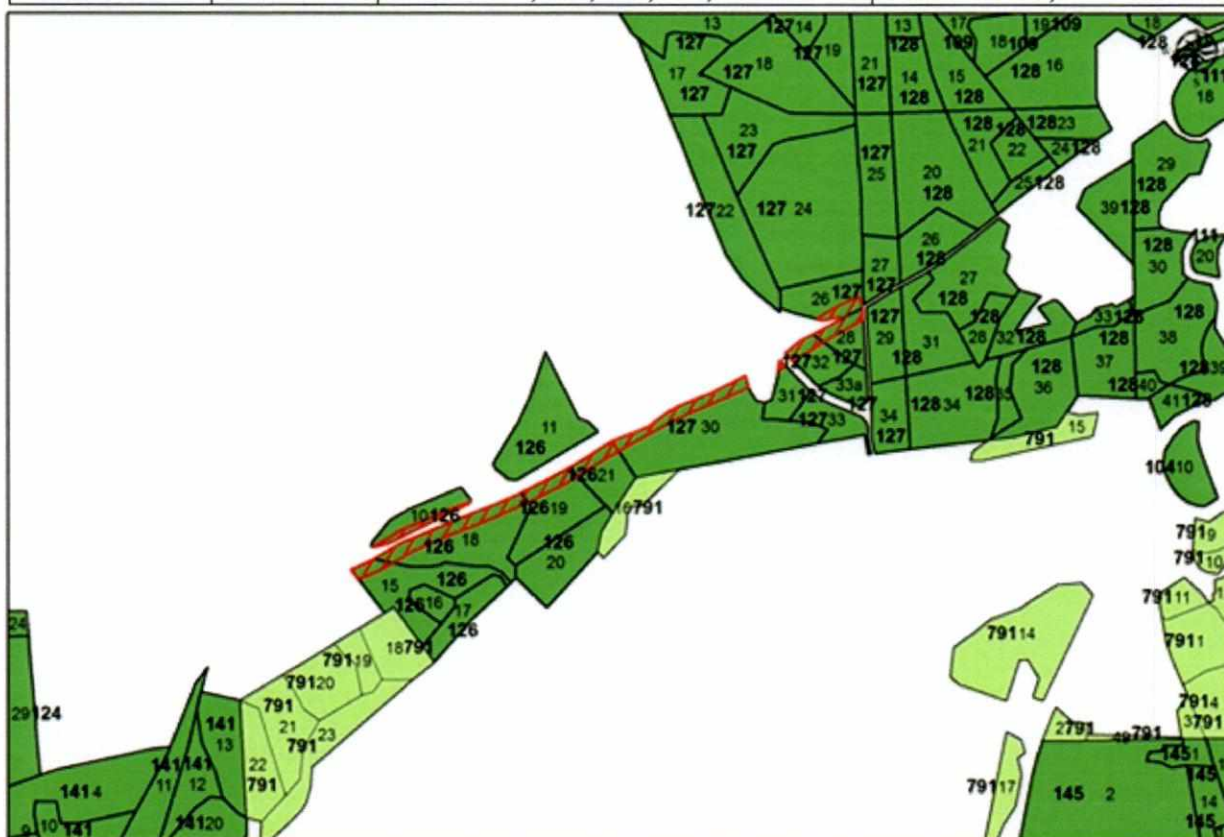
Girininkija	Kvartalo Nr.	Taksacinio sklypo Nr.	Kitomis naudmenomis paverčiamas miško žemės plotas, ha
Žeimenos	126	10d, 15d, 18d, 19d, 21d	1
Žeimenos	127	26d, 28d, 30d, 31d, 32d	0,4



-  Kitomis naudmenomis paverčiamas miško žemės plotas
 Miško žemės plotas

PASTABA. Prie taksacinio sklypo numerio įrašyta raidė „d“ reiškia, kad dalis miško žemės ploto taksaciniame sklype paverčiama kitomis naudmenomis.

KAM Administracijos departamento
Dokumentų administravimo skyriaus
vyr. specialistė

Vesta Adomaitienė



daugiau nelydant
TD direktoriaus + jo
šepetys
Sveikatos departamentas

R. Karoblis
Raimundas Karoblis
Krašto apsaugos ministras

**VALSTYBINĖS MIŠKO ŽEMĖS PLOTO, PAVERČIAMO KITOMIS NAUDMENOMIS,
ESANČIO ŠVENČIONIŲ RAJONO SAVIVALDYBĖJE, MEŠKERINĖS KADASTRO
VIETOVĖJE, ŽEMĖS SKLYPE KADASTRO NR. 8638/0004:8, SCHEMA
M 1:10000**

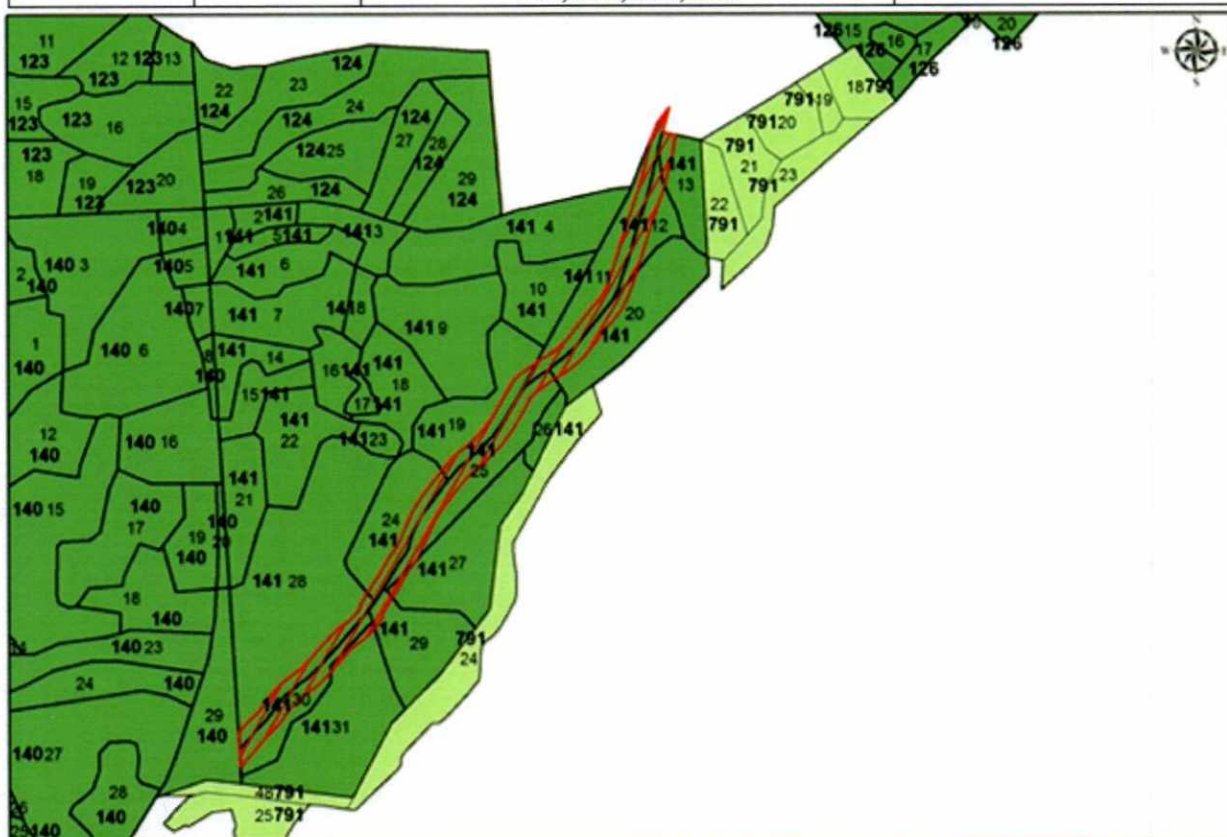
Girininkija	Kvartalo Nr.	Taksacinio sklypo Nr.	Kitomis naudmenomis paverčiamas miško žemės plotas, ha
Žeimenos	141	11d, 12d, 13d, 19d, 20d, 24d, 25d, 27d, 28d, 29d, 30d, 31d	5,2



-  Kitomis naudmenomis paverčiamas miško žemės plotas
-  Miško žemės plotas

PASTABA. Prie taksacinio sklypo numerio įrašyta raidė „d“ reiškia, kad dalis miško žemės ploto taksaciniame sklype paverčiama kitomis naudmenomis.

KAM Administracijos departamento
Dokumentų administravimo skyriaus
vyr. specialistas

Vesta Adamaitienė

*daugiau vykdomi
TD direktoriaus įrašai
S. Karpas
Sveikiname*



Raimundas Karoblis
Krašto apsaugos ministras

**VALSTYBINĖS MIŠKO ŽEMĖS PLOTO, PAVERČIAMO KITOMIS NAUDMENOMIS,
ESANČIO ŠVENČIONIŲ RAJONO SAVIVALDYBĖJE, MEŠKERINĖS KADASTRO
VIETOVĖJE, ŽEMĖS SKLYPUOSE KADASTRO NR. 8638/0004:8 IR
NR. 8638/0004:38, SCHEMA
M 1:10000**

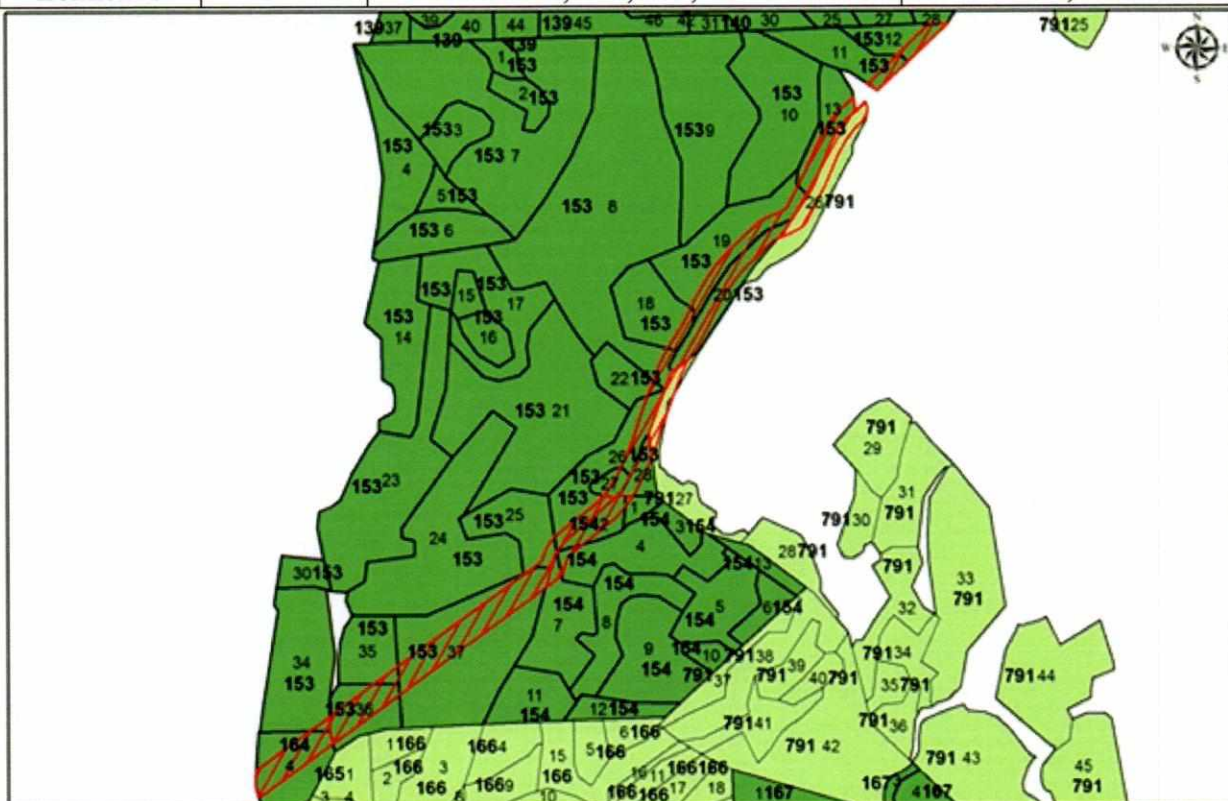
Girininkija	Kvartalo Nr.	Taksacinio sklypo Nr.	Kitomis naudmenomis paverčiamas miško žemės plotas, ha
Žeimenos	153	8d, 11d, 12d, 13d, 18d, 19d, 20d, 22d, 25d, 26d, 27d, 28d, 34, 35d, 36d, 37d	4,8
Žeimenos	154	1d, 2d, 4d, 7d	0,5
Žeimenos	164	4d	0,6
Žeimenos	791	25d, 26d, 27d, 48d	0,7



 Kitomis naudmenomis paverčiamas miško žemės plotas

 Miško žemės plotas

PASTABA. Prie taksacinio sklypo numerio įrašyta raidė „d“ reiškia, kad dalis miško žemės ploto taksaciniame sklype paverčiama kitomis naudmenomis.

KAM Administracijos departamento
Dokumentų administravimo skyriaus
vyr. specialistė

Vesta Adomaitienė



skilninai ryškiai
TD direktoriaus + jo
S. Lapinskas
Sveikiname lapinska!

Raimundas Karoblis
Krašto apsaugos ministras

**VALSTYBINĖS MIŠKO ŽEMĖS PLOTO, PAVERČIAMO KITOMIS NAUDMENOMIS,
ESANČIO ŠVENČIONIŲ RAJONO SAVIVALDYBĖJE, MEŠKERINĖS KADASTRO
VIETOVĖJE, ŽEMĖS SKLYPUOSE KADASTRO NR. 8638/0004:8 IR
NR. 8638/0004:38, SCHEMA
M 1:10000**

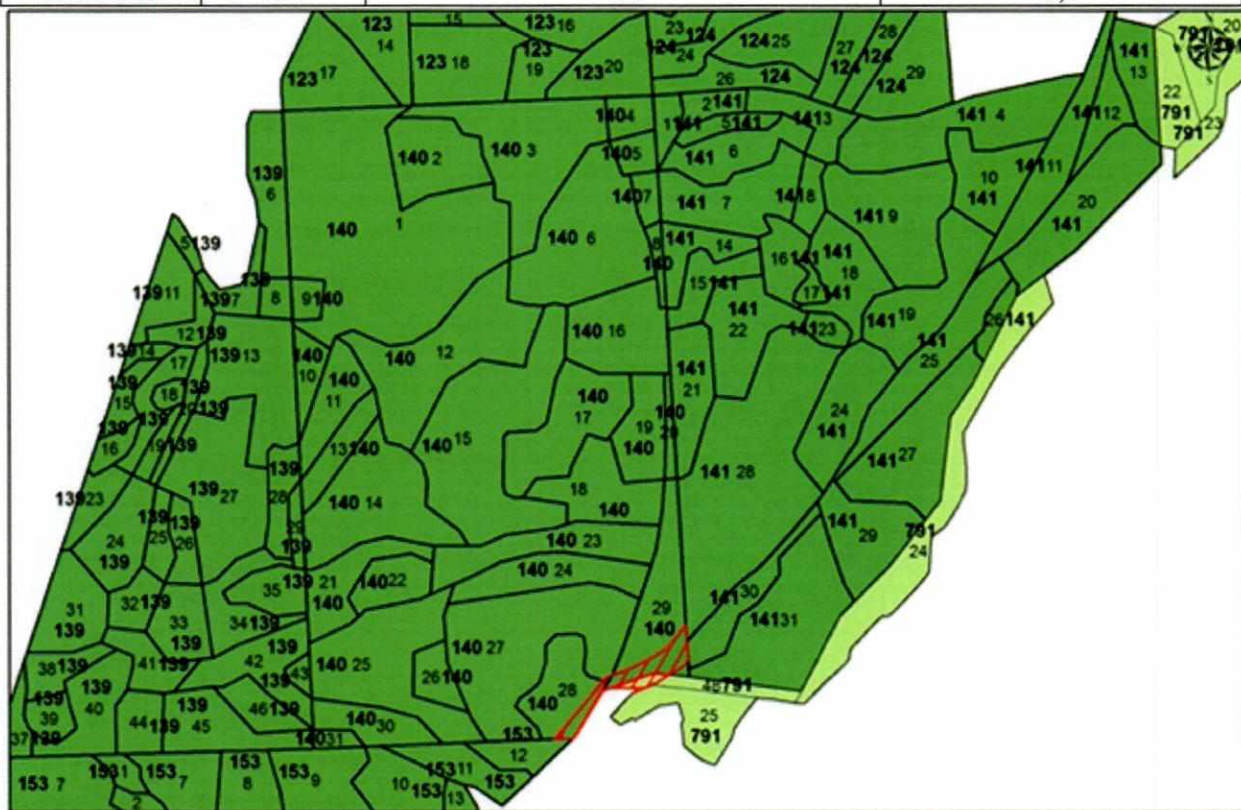
Girininkija	Kvartalo Nr.	Taksacinio sklypo Nr.	Kitomis naudmenomis paverčiamas miško žemės plotas, ha
Žeimenos	140	27d, 28d, 29d	0,7
Žeimenos	791	48d	0,1



-  Kitomis naudmenomis paverčiamas miško žemės plotas
-  Miško žemės plotas

PASTABA. Prie taksacinio sklypo numerio įrašyta raidė „d“ reiškia, kad dalis miško žemės ploto taksaciniame sklype paverčiama kitomis naudmenomis.

KAM Administracijos departamento
Dokumentų administravimo skyriaus
vyr. specialistė

Vesta Adomaitienė



*daugiau nuolatini
TD direktoriaus įrašys
S. Karpelis
Sveikintu laukėjimė*

K. Karoblis
Raimundas Karoblis
Krašto apsaugos ministras

**VALSTYBINĖS MIŠKO ŽEMĖS PLOTO, PAVERČIAMO KITOMIS NAUDMENOMIS,
ESANČIO ŠVENČIONIŲ RAJONO SAVIVALDYBĖJE, MEŠKERINĖS KADASTRO
VIETOVĖJE, ŽEMĖS SKLYPE KADASTRO NR. 8638/0004:8, SCHEMA
M 1:10000**

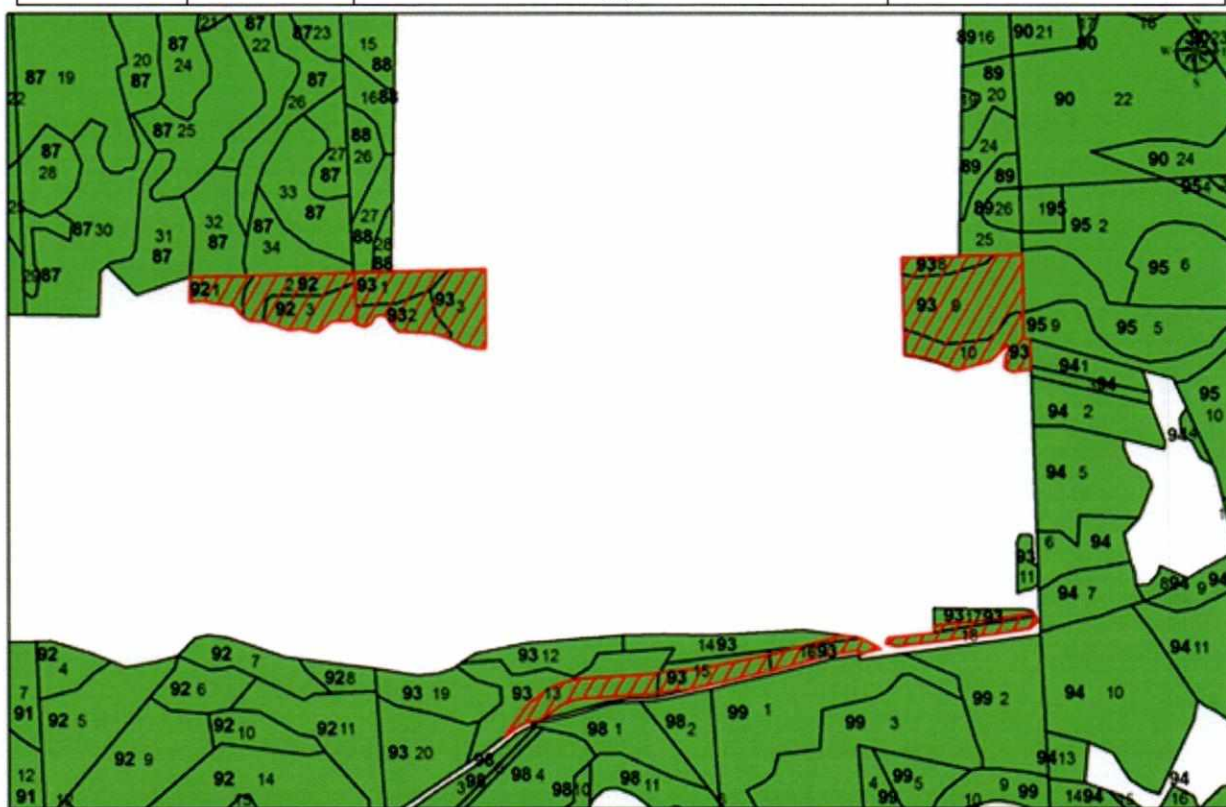
Girininkija	Kvartalo Nr.	Taksacinio sklypo Nr.	Kitomis naudmenomis paverčiamas miško žemės plotas, ha
Žeimenos	92	1, 2, 3	1,6
Žeimenos	93	1, 2, 3, 8, 9,10, 13d, 14d, 15d, 16, 17d, 18	6,7



 Kitomis naudmenomis paverčiamas miško žemės plotas
 Miško žemės plotas

PASTABA. Prie taksacinio sklypo numerio įrašyta raidė „d“ reiškia, kad dalis miško žemės ploto taksaciniame sklype paverčiama kitomis naudmenomis.

KAM Administracijos departamento
Dokumentų administravimo skyriaus
vyr. specialistė

Vesta Adamaitienė

*daugiau nuolatinių
TD direktorių t-jis
S. J. J. J.
Sveikina depešinė*



K. Karoblis

Raimundas Karoblis
Krašto apsaugos ministras

**VALSTYBINĖS MIŠKO ŽEMĖS PLOTO, PAVERČIAMO KITOMIS NAUDMENOMIS,
ESANČIO ŠVENČIONIŲ RAJONO SAVIVALDYBĖJE, MEŠKERINĖS KADASTRO
VIETOVĖJE, ŽEMĖS SKLYPUOSE KADASTRO NR. 8638/0005:15 IR
NR. 8638/0006:1, SCHEMA
M 1:10000**

Girininkija	Kvartalo Nr.	Taksacinio sklypo Nr.	Kitomis naudmenomis paverčiamas miško žemės plotas, ha
Aukštagirio	81	8d, 9d, 10d, 11, 15, 17, 21, 22, 24	4,9
Aukštagirio	82	19d, 22d, 23d, 26d	0,8



-  Kitomis naudmenomis paverčiamas miško žemės plotas
 Miško žemės plotas

PASTABA. Prie taksacinio sklypo numerio įrašyta raidė „d“ reiškia, kad dalis miško žemės ploto taksaciniame sklype paverčiama kitomis naudmenomis.

KAM Administracijos departamento
Dokumentų administravimo skyriaus
vyr. specialistas

Vesta Adamaitienė

*daugiau nuolatinių
TD direktorių + pas
S. Karpel
sufiksuose nepasinaudo*



R. Karoblis

Raimundas Karoblis
Krašto apsaugos ministras

**VALSTYBINĖS MIŠKO ŽEMĖS PLOTO, PAVERČIAMO KITOMIS NAUDMENOMIS,
ESANČIO ŠVENČIONIŲ RAJONO SAVIVALDYBĖJE, MEŠKERINĖS KADASTRO
VIETOVĖJE, ŽEMĖS SKLYPUOSE KADASTRO NR. 8638/0003:16 IR
NR. 8638/0005:14, SCHEMA
M 1:10000**

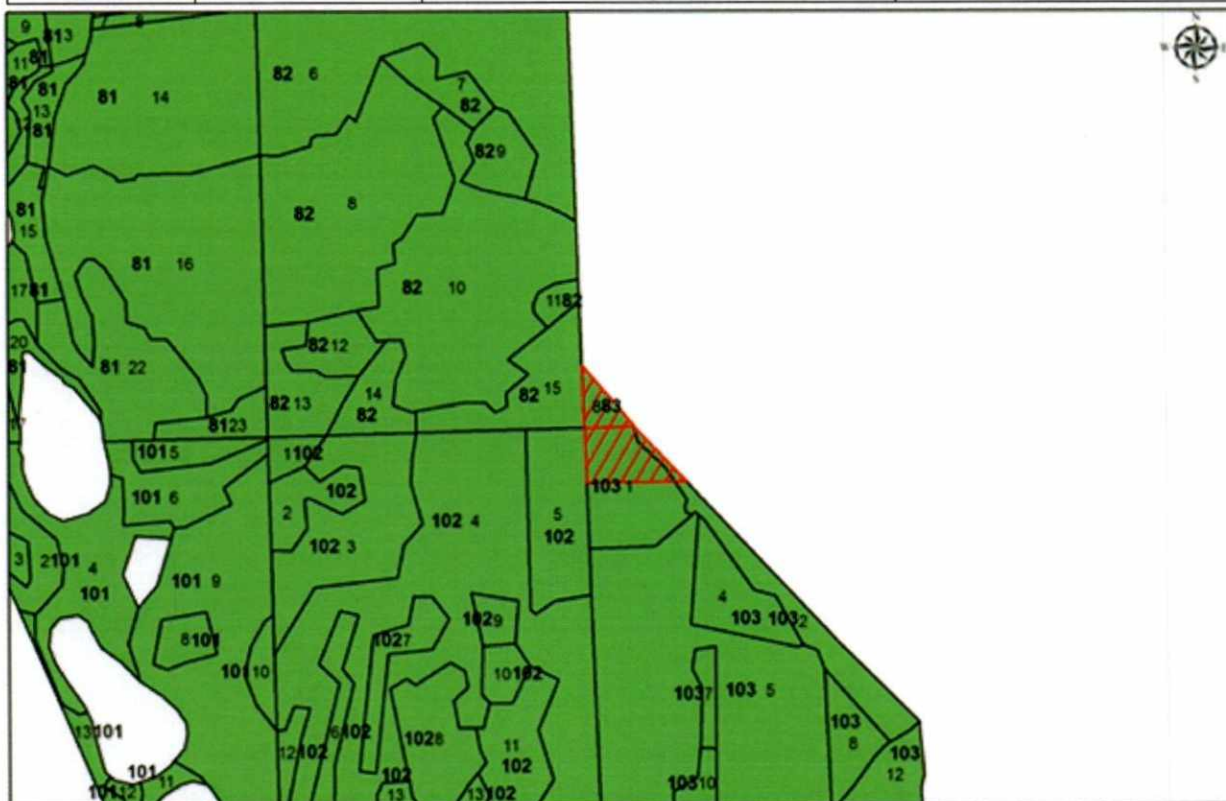
Girininkija	Kvartalo Nr.	Taksacinio sklypo Nr.	Kitomis naudmenomis paverčiamas miško žemės plotas, ha
Žeimenos	83	8	0,5
Žeimenos	103	1d, 2d	1,2



 Kitomis naudmenomis paverčiamas miško žemės plotas
 Miško žemės plotas

PASTABA. Prie taksacinio sklypo numerio įrašyta raidė „d“ reiškia, kad dalis miško žemės ploto taksaciniame sklype paverčiama kitomis naudmenomis.

KAM Administracijos departamento
Dokumentų administravimo skyriaus
vyr. specialistė

Vesta Adomaitienė



*laikiniui vyriausiojo
TD direktoriaus pavaduotojo
S. Kozienės
Sveikiname dešimties*

K. Vaidys

**VALSTYBINĖS MIŠKO ŽEMĖS PLOTO, PAVERČIAMO KITOMIS NAUDMENOMIS,
ESANČIO ŠVENČIONIŲ RAJONO SAVIVALDYBĖJE, MEŠKERINĖS KADASTRO
VIETOVĖJE, ŽEMĖS SKLYPE KADASTRO NR. 8638/0004:8, SCHEMA
M 1:10000**

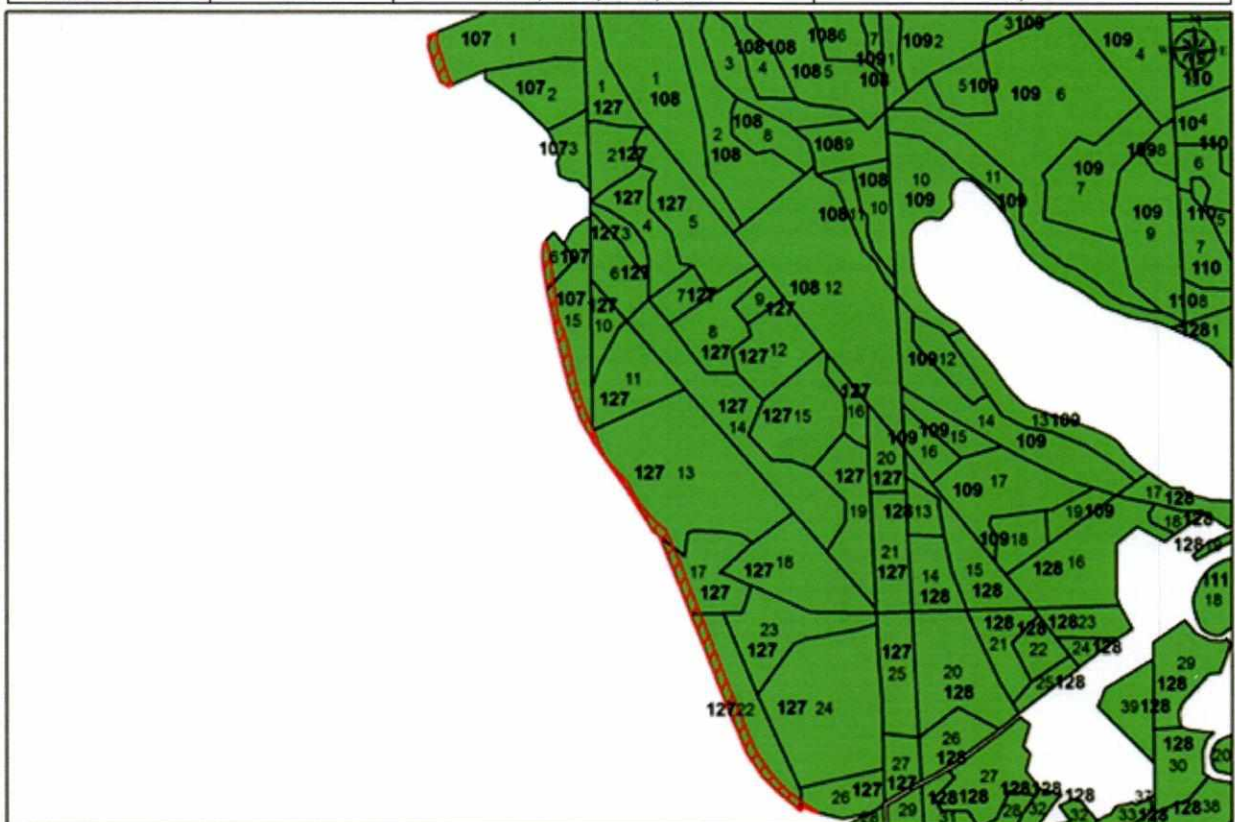
Girininkija	Kvartalo Nr.	Taksacinio sklypo Nr.	Kitomis naudmenomis paverčiamas miško žemės plotas, ha
Žeimenos	107	1d, 6d, 15d	0,6
Žeimenos	127	13d, 17d, 22d, 26d	0,9



 Kitomis naudmenomis paverčiamas miško žemės plotas
 Miško žemės plotas

PASTABA. Prie taksacinio sklypo numerio įrašyta raidė „d“ reiškia, kad dalis miško žemės ploto taksaciniame sklype paverčiama kitomis naudmenomis.

KAM Administracijos departamento
Dokumentų administravimo skyriaus
vyr. specialistė

Vesta Adamaitienė

*daugiau vykdomi
TD direktoriaus įsakymai
Stop*
Su šiais įsakymais

K. Karoblis
Raimundas Karoblis
Krašto apsaugos ministras

**VALSTYBINĖS MIŠKO ŽEMĖS PLOTO, PAVERČIAMO KITOMIS NAUDMENOMIS,
ESANČIO ŠVENČIONIŲ RAJONO SAVIVALDYBĖJE, MEŠKERINĖS KADASTRO
VIETOVĖJE, ŽEMĖS SKLYPUOSE KADASTRO NR. 8638/0005:14 IR
NR. 8638/0005:15, SCHEMA
M 1:10000**

Girininkija	Kvartalo Nr.	Taksacinio sklypo Nr.	Kitomis naudmenomis paverčiamas miško žemės plotas, ha
Aukštagerio	79	1d	0,2
Žeimenos	237	8d, 10d, 12d, 14d	1,8
Žeimenos	238	13d, 14d, 17d, 18d, 19d, 20d, 21d	1,8
Žeimenos	239	19d, 20d	0,4
Žeimenos	260	2d, 3	0,4
Žeimenos	261	1d	1,3



Kitomis naudmenomis paverčiamas miško žemės plotas



Miško žemės plotas

PASTABA. Prie taksacinio sklypo numerio įrašyta raidė „d“ reiškia, kad dalis miško žemės ploto taksaciniame sklype paverčiama kitomis naudmenomis.

KAM Administracijos departamento
Dokumentų administravimo skyriaus
vyr. specialistė

Vesta Adomaitienė

*Šeiminiai ryšiodami
TD direktoriaus, t.j. S. Šeiminis
Sveikiname deponuotus*

K. Karoblis
Raimundas Karoblis
Krašto apsaugos ministras

**VALSTYBINĖS MIŠKO ŽEMĖS PLOTO, PAVERČIAMO KITOMIS NAUDMENOMIS,
ESANČIO ŠVENČIONIŲ RAJONO SAVIVALDYBĖJE, MEŠKERINĖS KADASTRO
VIETOVĖJE, ŽEMĖS SKLYPE KADASTRO NR. 8638/0005:14, SCHEMA
M 1:10000**

Girininkija	Kvartalo Nr.	Taksacinio sklypo Nr.	Kitomis naudmenomis paverčiamas miško žemės plotas, ha
Žeimenos	6	2d, 5d, 7d, 9d, 10d	1,5
Žeimenos	235	10d, 11d, 12d, 13d	0,7
Žeimenos	236	15d, 16d, 17d, 18d, 19d, 20d, 21d, 22d, 25d, 26d	1,7

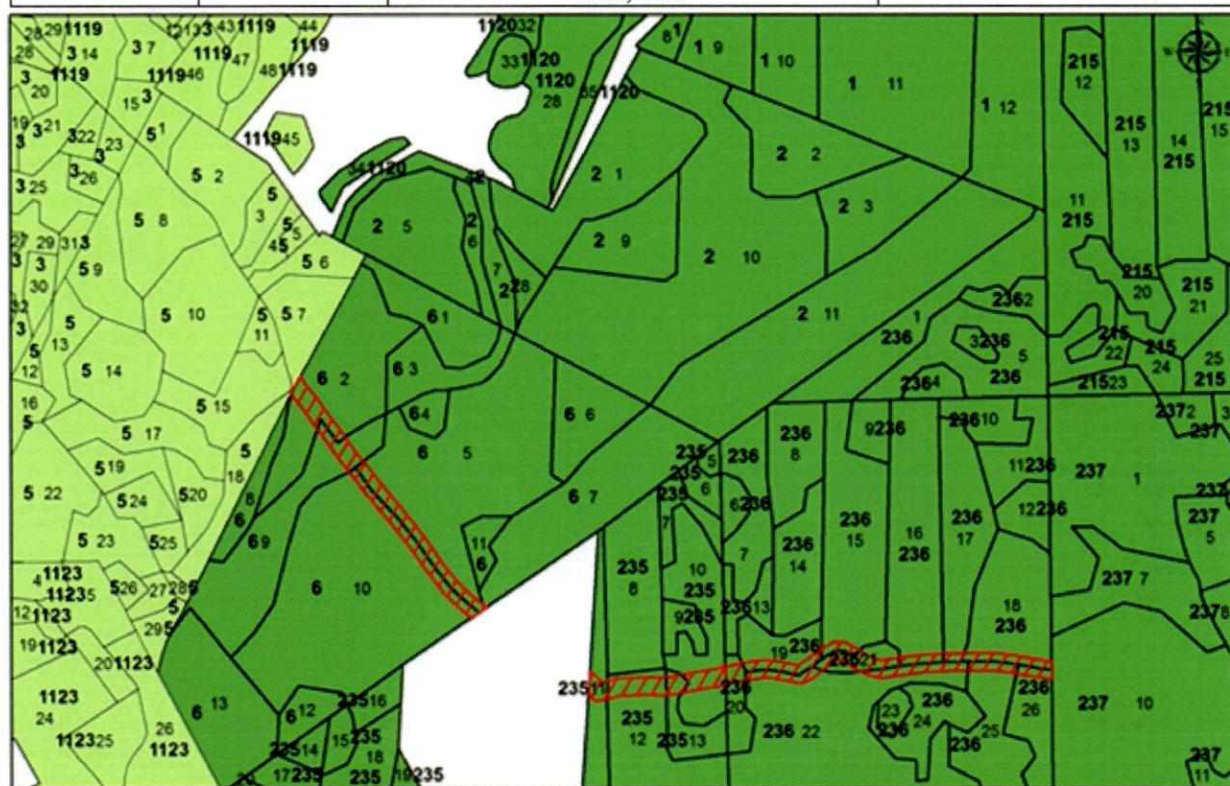

 Kitomis naudmenomis paverčiamas miško žemės plotas

 Miško žemės plotas

PASTABA. Prie taksacinio sklypo numerio įrašyta raidė „d“ reiškia, kad dalis miško žemės ploto taksaciniame sklype paverčiama kitomis naudmenomis.

KAM Administracijos departamento
Dokumentų administravimo skyriaus
vyr. specialistė

Vesta Adamaitienė

daugiavalių miškų
T.Dol'vito rūšys + res
S. K. 1988



Susitarė dop'vito

Raimundas Karoblis
Krašto apsaugos ministras

**VALSTYBINĖS MIŠKO ŽEMĖS PLOTO, PAVERČIAMO KITOMIS NAUDMENOMIS,
ESANČIO ŠVENČIONIŲ RAJONO SAVIVALDYBĖJE, MEŠKERINĖS KADASTRO
VIETOVĖJE, ŽEMĖS SKLYPE KADASTRO NR. 8638/0004:8, SCHEMA
M 1:10000**

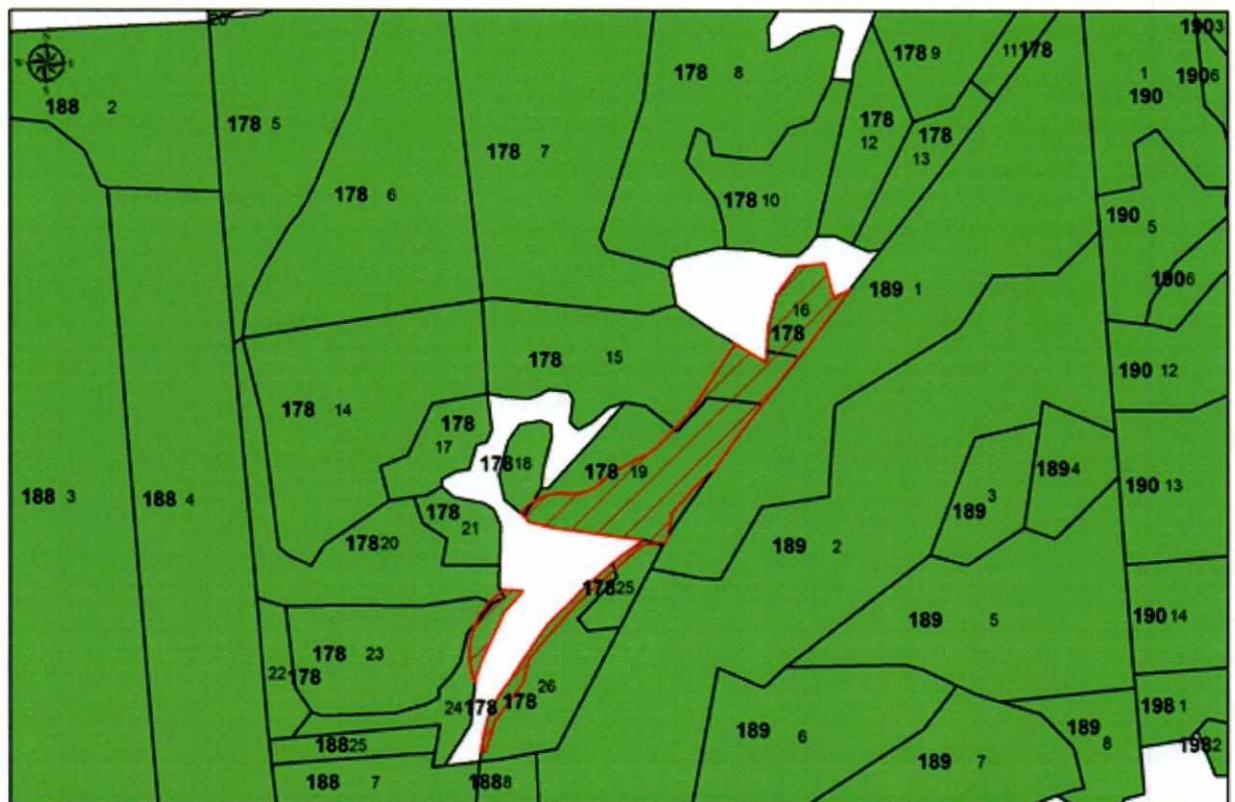
Girininkija	Kvartalo Nr.	Taksacinio sklypo Nr.	Kitomis naudmenomis paverčiamas miško žemės plotas, ha
Žeimenos	178	15d, 16, 18d, 19d, 20d, 23d, 24d, 25d, 26d	1,85



 Kitomis naudmenomis paverčiamas miško žemės plotas
 Miško žemės plotas

PASTABA. Prie taksacinio sklypo numerio įrašyta raidė „d“ reiškia, kad dalis miško žemės ploto taksaciniame sklype paverčiama kitomis naudmenomis.

KAM Administracijos departamento
Dokumentų administravimo skyriaus
vyr. specialistė

Vesta Adamaitienė

*laikinais ryšiais
TD direktorės pavaduotoja
S. Jurek
Sveikinu! Sveikinu!*

Raimundas Karoblis
Krašto apsaugos ministras